

Først FILMEN

Inger-Ruthgerda: Velkommen til PETS og dette TRF Seminaret. Overtar vervet fra Arne 1.7. I år er vi derfor TO.

Arne: Etter fire år alene med dette, godt å ha en partner.

Hvor mange har deltatt på TRF seminar tidligere?

Dette er både nyttig informasjon om TRF, men samtidig også obligatorisk for kvalifisering av klubber for å kunne motta støtte fra TRF.

# THE ROTARY FOUNDATION

YEARS OF DOING GOOD IN THE WORLD

TRF Seminar 2017 - D 2275 - 2

**2016**

The centennial celebration begins at the **Rotary International Convention in Seoul, Korea, 28 May to 1 June**

**2017**

The celebration culminates at the **Rotary International Convention in Atlanta, Georgia, USA, 10-14 June**

<http://centennial.rotary.org>

**THE ROTARY FOUNDATION**

**YEARS OF DOING GOOD IN THE WORLD**

TRF Seminar 2017 - D 2275 - 3

# District Rotary Foundation Seminar 2017

**TRF Komitéen Distrikt 2275, 2016-17**

**Arne Markussen**, Harstad, DRFC 2013-17

**Turid Fossem**, Harstad, Grant/tilskudd

**Inger-Ruthgerda Wellendorf**, Stjørdal, Fundraising

**Lars Myraune**, Frosta, Tilsyn

TRF Seminar 2017 - D 2275 - 4

TRF komiteen består inneværende år av.

Mitt siste år.

Litt om meg selv og de andre

# District Rotary Foundation Seminar 2017

**TRF Komitéen Distrikt 2275, 2017-18**

**Inger-Ruthgerda Wellendorf, Stjørdal, DRFC 2017-20**

**xxxxx, Grant/tilskudd**

**xxx, Fundraising**

**Lars Myraune, Frosta, Tilsyn**

TRF Seminar 2017 - D 2275 - 5

TRF komiteen neste år. Må kompletteres.

Raising money ! - Giving time !

**Having fun!**

The Rotary Foundation

TRF

TRF Seminar 2017 - D 2275 - 6

It's all about Raising money and Giving Time.  
Men vi må ikke glemme og ha det moro

# Formål – Informasjon og Kvalifisering

## 8. Signering og gjensidig avtale

Denne MOU er en avtale mellom Klubben og Distrikt og påseende at Klubben vil gjennomføre tiltak for å sikre riktig implementering av distriktsaktiviteter og riktig finansiering av TRF aktiviteter. Vi har satt oss gode mål i alle punkter i dokumentets. I saken og ved å signere dette dokumentet, samtykker Klubben til å følge alle vilkår og krav beskrevet i denne MOU.

Jeg vege av \_\_\_\_\_ Rotaryklubb samtykker underforstått å etterfølge alle forutsetninger og krav til denne MOU fra Rotarydistrikt \_\_\_\_\_ og vil varsle Rotary internasjonalt Distrikt 2275 om enhver endring eller revisjon av klubbens vedtregninger og prosedyrer relatert til disse krav.

Klubbens President	
Rotarynr	
Navn	
Signatur	
Dato	

Klubbens lederansvarlige President	
Rotarynr	
Navn	
Signatur	
Dato	

Klubbens registrerte deltakere på TRF Seminar i Distrikt 2275			
Navn			
Adresse			
Deltatt			
Navn, dato			
Sign. DRFC			

Rotary Grant Center Home Apply for a Grant My Grants My Actions District On

Rotary Grants | District Qualification

### District Qualification

#### Current District Officers

Role	Name	Term Start Date	Term End Date	MOU Status
DG	Helge Schjellberg	01/07/2016	30/06/2017	Approved 23/09/2016
DGE	Toralf Pedersen	01/07/2016	30/06/2017	Approved 20/04/2016
DRFC	Arne Markussen	01/07/2016	30/06/2017	Approved 14/07/2016

TRF Seminar 2017 - D 2275 - 7

Og om dette. MÅ være KVALIFISERT. Og signert MOU. Både distrikt og klubb – HVERT ÅR

Mange vil si hensikten med seminar er å bli kvalifisert!

Men kvalifisering er nyttesløst dersom det ikke gir oss et INNHOLD og FORSTÅELSE.

Seminaret er derfor lagt opp for å gi tilhørere Forståelse!

Medfører at jeg kommer til å bruke en del tid på basis informasjon, både om Rotary og TRF.

## TRF Seminar 2017 – Innhold

1. **Rotary International (RI), Basics - struktur, etc**
2. **Polio Plus, «Aperitif» om RI sitt flaggskip**
3. **The Rotary Foundation (TRF)**
  - Fondene
  - Kort om programmene
  - Norsk fredsfond
4. **«Fundraising» Innbetaling til TRF.**
5. **Samfunnsprosjekter i 2275, en «treningsleir»**
6. **ROTARY GRANTS (tidl Future Vision Plan - FVP)**
  - Hvorfor
  - fra 17 til 2 program
7. **Global Grants**
  - 6 Fokusområder «Areas of Focus»
  - Søknadsprosess, online

Distriktsråd starter kl 10

Pause

TRF Seminar 2017 - D 2275 - 8

Kan bli mye informasjon, 3 timer seminar.

Et viktig oppdrag fordi TRF på en måte utgjør en bærebjelke i Rotary sitt fundament – å gagne andre.

Rotary Foundation er vårt flaggskip og da snakker vi ikke om et eller annet organ som noen gutter borti USA styrer med. Nei vi snakker om VÅRT eget fond.

Så hva er dette og hvordan kan VI bruke dette. Skal gi noen av svarene, men som vi skal se er det vanskelig tilgjengelig stoff og det er kanskje noe av grunnen til avstanden vi føler.

1. Hvorfor det er viktig
2. Litt om Rotary sin organisasjon
3. Polio Plus
4. TRF organisasjon og programmer
5. Rotary Grants

## TRF Seminar 2017– Innhold – Etter pausen

8. District Grants
9. Prosjekteksampler, bl.a. MG prosjektet i Harstad
10. Vocational Traing Teams, VTT
  - District og Global
11. Stipend «Scholars»
12. Kvalifisering av Distrikt og Klubber
13. Distrikt 2275 – Organisering, forskrifter
14. Klubb – Kvalifisering, MOU
15. Nye Prosjekter, Tiltak

TRF Seminar 2017 - D 2275 - 9

Spørsmål tar vi underveis

# Kontakt

2016-17

**Arne Markussen**

DRFC District 2275

913 52 146 – [drfc.2275@rotary.no](mailto:drfc.2275@rotary.no)

[arne.m@polarkonsult.com](mailto:arne.m@polarkonsult.com)

[d2275.rotary.no](mailto:d2275.rotary.no)

2017-18

**Inger-Ruthgerda Wellendorf**

DRFC District 2275

911 22 101 – [drfc.2275@rotary.no](mailto:drfc.2275@rotary.no)

[ruthgerda@hotmail.com](mailto:ruthgerda@hotmail.com)

[d2275.rotary.no](mailto:d2275.rotary.no)

TRF Seminar 2017 - D 2275 - 10

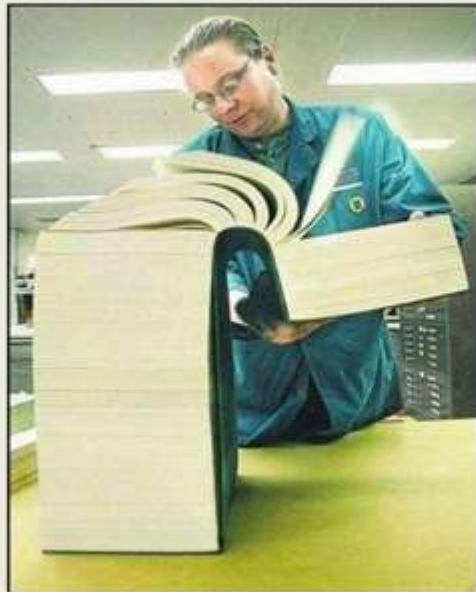

**The book  
"Understanding  
Women" has  
finally arrived in  
book stores.**

TRF Seminar 2017 - D 2275 - 11

Forrige års TRF Håndbok og Kursmateriell!

Digitalisering - www

.... også i Rotary!

The Rotary Foundation logo and the Rotary International logo are visible in the bottom left corner.

TRF Seminar 2017 - D 2275 - 12

Nå er det digitale medier som gjelder. Vi finner kun meget begrensede mengder trykt materiell.

Det digitale betyr at alt er oppdatert til enhver tid.

## Kursmaterieell (digitalt)

- |  |            |
|--|------------|
| 1. TRF Håndbok – Norge   | pdf        |
| 2. Klubb MOU Norsk 2275  | pdf        |
| 3. «Club Memorandum of Understanding» (engelsk original)       | pdf        |
| 4. Distrikt 2275 Interne forskrifter TRF                       | pdf        |
| 5. Retningslinjer for TRF District Grants                      | pdf        |
| 6. Retningslinjer for TRF Global Grants                        | pdf        |
| 7. Søknadsskjema for District Grants                           | word - pdf |
| 8. Rapport skjema for District Grants                          | word       |
| 9. Søknadsskjema for Samfunnsprosjekter                        | word - pdf |
| 10. Rapport skjema for Samfunnsprosjekter                      | word       |
| 11. Terms and conditions for District Grants and Global Grants | pdf        |
| 12. TRF Avtalegiro   | pdf        |
| 13. Skjema for bestilling av PHF + kort veiledning             | pdf        |
| 14. Presentasjon brukt ved TRF seminaret                       | pdf        |

[d2275.rotary.no/trf-dokumenter](http://d2275.rotary.no/trf-dokumenter)

TRF Seminar 2017 - D 2275 - 13

NÅ ER VI DIGITAL.

Minne om kursmateriellet. Noe av dette er felles for alle distrikter og finnes på [rotary.no](http://rotary.no)

Finnes på distriktets hjemmeside,

Norfo Generelle dokumenter  
 D2275 Spesielt for Distriktet vårt

My Rotary. Alle kan ha en MyRotary, men i det minste må klubbens ledelse ha dette.

**My Rotary**

Rotary.org Club Profile Home Give

Exchange Ideas Take Action Learning & Reference Manage **The Rotary Foundation** News & Media Member Center

**Apply for Grants**  
Service Grants  
Global Grants  
Grant Application Tool

**Give**  
Ways to Give  
Planned Giving  
Direct Recognition

**About**  
Foundation Centennial  
Foundation Reports  
History

**My Club Snapshot**

Club Name  
Harstad

Website  
<http://harstad.rotary.no>

Meeting Location  
Røde Kors Huset  
Havnegt. 20, Harstad, 9405, Norway

Meeting Date and Time  
Tuesday 6:00 PM

Members  
54

Charter Date  
18-Jun-1947

Club President  
Klinisk Tann Ghassan Al-Haddad

Rotary Club Central  
[View Club Goals >](#)

**What's new**

President-elect Jan K.S. Høyland shares how Rotary is making a difference as its theme for 2017-18. Find theme tags and materials.

Celebrate The Rotary Foundation's

**What does it feel like to be in an iron lung?**  
Rotarian builds his own iron lung replica to teach a few generations about polio. Read more >

**END POLIO NOW**  
You can help end polio. Learn how >

Rotary

[rotary.org](http://rotary.org)

TRF Seminar 2017 - D 2275 - 16

TRF under MyRotary

Grant Center er stedet for alle TRF prosjekter og midler derfra

# Club Central

Rotary Club Central

Welcome Arne Markussen

Home
Home: 0211 - Club - Member

**Club View**

- Member View
- Club Group View
- Club View
- Club View
- Account
- Account

### Your Club

Successful clubs attract their goals by being clear, flexible, and proactive. This will provide you the opportunity to rise and reach membership, Rotarian engagement, and communication, and quality retention goals.

• Claret, meeting, and committee and club leaders — the president, secretary, treasurer, immediate secretary, foundation officer, and membership officer — can set goals and achievements. All club members can set goals and achievements.

#### Trends

This graph shows your club's membership over the years. Click on the labels in the legend to add or remove features in the chart. Move over bars or lines in the chart to see details.

This chart shows the age and gender trends over these years. For more information, club leaders can click on "View Details."

##### Membership Trends

Year	Membership Level
2012-13	~45
2013-14	~35
2014-15	~30
2015-16	~55
2016-17	~50

Rotary
My Rotary

Exchange Rates
Take Action
Learning & Reference
Manage
For Rotary Foundation
News
Rotary
Rotary Center

**Join Us!**

Refer a new member

Apply or change club

International Development

Log out

**Rotary Global Rewards**

Online Tools

Rotary Center

Rotary Member

Rotary Club

Rotary Member

Rotary Member

**Rewards & Recognition**

Rotary

Rotary Recognition

**Products & Services**

Rotary Meeting

Rotary Meeting

Rotary Meeting

Rotary Meeting

Rotary Meeting

Rotary Meeting

**The Position**

Rotary Recognition

**Resources & Reference**

Rotary Meeting

Rotary Meeting

Rotary Meeting

Rotary Meeting

Rotary Meeting

Rotary Meeting

TRF Seminar 2017 - D 2275 - 18

Club Central

# The Rotary Foundation

Gjennom innbetaling fra rotarianere - vårt redskap  
til å hjelpe andre

Finansieringskilde for våre egne prosjekt

TRF Seminar 2017 - D 2275 - 19

Den nye logoen

Det som er spesielt med TRF er dobbeltrollen det har for oss. Innbetaling og utbetaling.

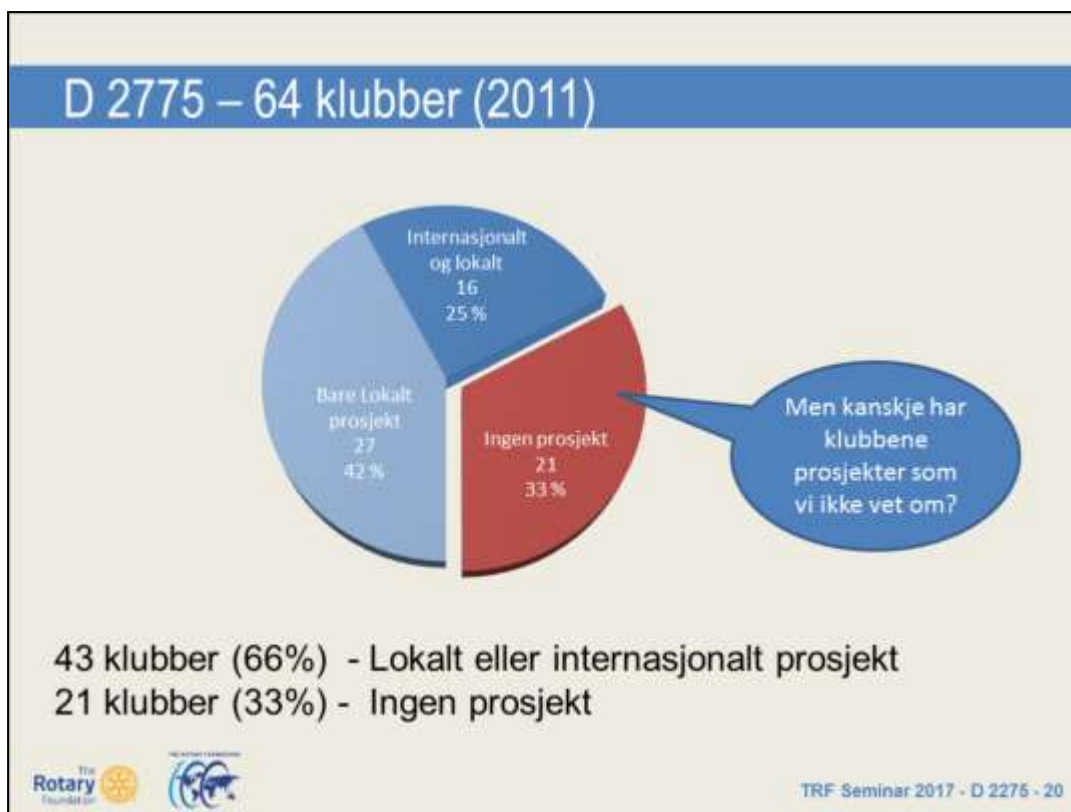

Gammel statistikk, men litt av bakteppet for TRF kursene er dessverre litt for lav prosjektaktivitet i distriktet.

Mye er blitt bedre men spesielt nordnorge ligger etter

En del klubber driver meget godt prosjektarbeid!

MEN Beklager at det blir en del negative inntrykk.

Er nødt til å være litt trollat!

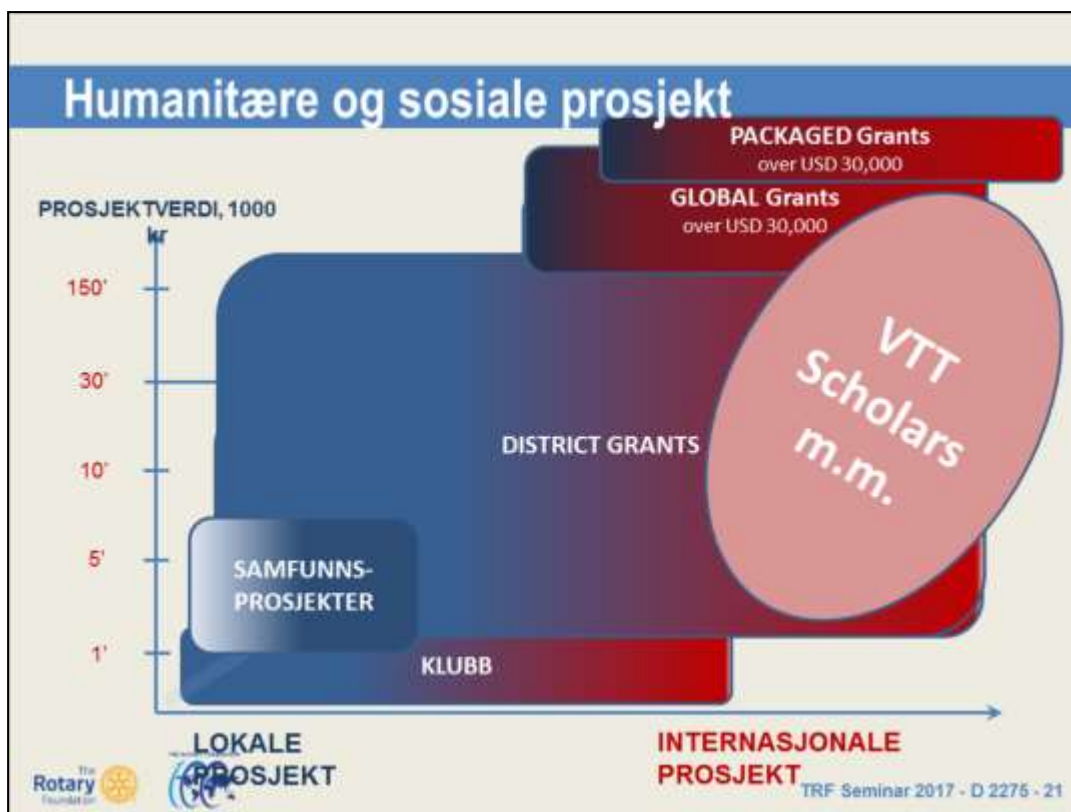

Denne har mange sett før, men det er allikevel grunn til å minne om dette bildet. Handler i stor grad om dette. I et nøtteskall! Husker når jeg skulle hjelpe ungene med lekser. Hva er svaret?

Derfor tar jeg oppsummeringa først!

## PROSJEKTER....?

Hmmm....

Prosjekter?  
Hva skal vi med  
det?

Vi har det jo så  
hyggelig!

**Har vi tilstrekkelig kunnskap og forståelse om Rotary  
og TRF ?**

**Yrkes- eller hjelpeorganisasjon ?**

**Rett fokus i klubbene ?**

TRF Seminar 2017 - D 2276 - 23

Lar dette henge uten spesielle kommentarer.  
Hvordan ønsker vi å oppfattes i samfunnet.  
Som bildet til høyre eller bildet til venstre....?  
**PROSJEKTER!**

Både og.

Yrkesprofilen er fundamentet for å kunne yte den servicen som Rotarymedlemmer skal.

Med basis i kameratskap, yrkeserfaring har vi en mulighet til å yte service til verdens befol

Bruker å gjøre et Google søk på

Faktisk: Blitt vesentlig bedre de siste årene

Mange flere treff på rotarianere som faktisk gjør noe. Tidligere mest glitter og stas.

Søker vi på engelsk får vi faktisk flere treff med rotarianere som GJØR noe

## Prosjekter - Klubbens Lim

# Rotary ER hva Rotary GJØR

### Skateboardbane fikk etterlengtet løft

**KEMARQICHARREDET** er alle de Rotary-medlemmer som har medgjort dette

**RJUGN** Skateboardbanen i Bingsgård er igjennom bygge skapelse for unge

Roger Holmestad, stort ansvar for et kommunalt samarbeid med Skanska Oppføringsvesen. Både økonomisk og teknisk i 1984 var

Kommunale arbeidere. Det er i løpet av prosjektet som gode samarbeid med de lokale

Det er finansiering av den lokale klubbens roller og økonomisk beløp 10.000 kroner plus dag- og nattarbeidstidene som dekket

Plan for ungdom med interesse for skateboard

Roger Holmestad har som ansvarlig i dette prosjektet

## Vi må gjenkjennes i Prosjekter

TRF Seminar 2017 - D 2276 - 27

Svaret på hvordan Rotary som organisasjon skal nå målene er Prosjekter.

Både vi selv og omgivelsene dømmes etter hva vi GJØR og ikke etter hvor koselig vi har det.

Skal si litt mer om hvorfor jeg mener dette er slik og hvilken erfaringsbasis jeg har for å kunne hevde dette.

# Prosjekter – vær realistisk !

The  
**Rotary**  
Foundation

TRF Seminar 2017 - D 2275 - 28

Babyburet  
-1922

Babykurv

Lommebok slips  
*Idé for neste Rotary slips*

Gasstett  
barnevogn  
*Den kalde krigen*

The Rotary Foundation

Rotary International

TRF Seminar 2017 - D 2275 - 29

Kan ikke dy meg for å vise noen sprø historiske idéer.

Arne: MIN BAKGRUNN og kompetanse.  
Kan absolutt ikke ALT, men ganske MYE.  
Kanskje noe foreldet, men prøver å følge med på nett.

DRFC gruppen har i ettertid utarbeidet

- TRF-Håndbok
- Distrikts «forskrifter» som støtte til Distrikts MOU
- Retningslinjer for Global Grants og District Grants i distrikt
- Klubb MOU på norsk,
- Søknadsskjema District Grant

Alt materiell er kontinuerlig oppdatert

#### DRFC Norge

- D 2305 **Rune Bye**  
John Stennes
- D 2290 **Edrund Olaisen**
- D 2275 **Arne Markussen**  
Inger-Ruthgerda
- D 2260 **Egil Rasmussen**  
Jan Sverre Hanssen
- D 2310 **Sverre Bjonnes**  
Trygve Danielsen
- D 2250 **Bernt Sommersten**  
Johannes Hausken
- RRFC **Ingrid Berget**  
Bjørn J. Aas

TRF Seminar 2017 - D 2275 - 32

Noe om DRFC Forum for samarbeid og kompetanse. Opptre likt i alle distrikt.

# 1. Rotary International Basics

TRF Seminar 2017 - D 2276 - 33

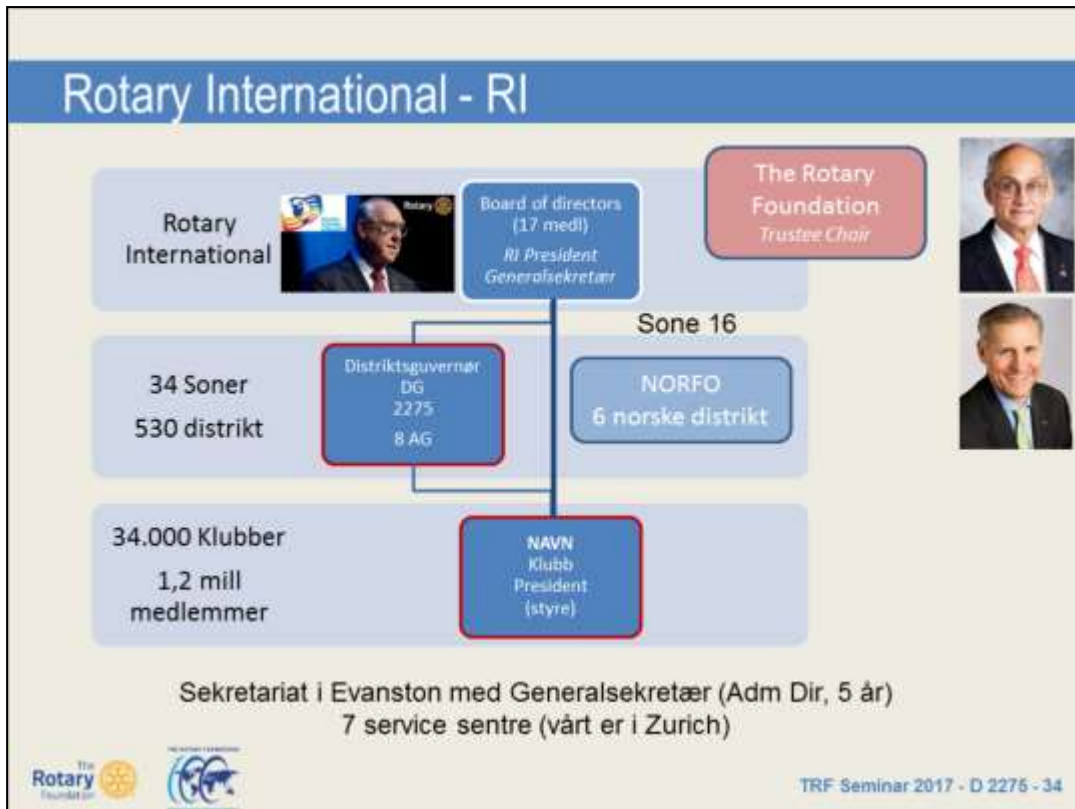

For å få litt oversikt over Rotary organisasjonen.

Burde egentlig stått på hodet der vi som medlemmer er øvst.

Starte nederst.

**RI President: John Germ, 2016-17**

**IAN H.S. RISELEY, 2017-18**

**Trustee chair: Kalyan Banerjee**

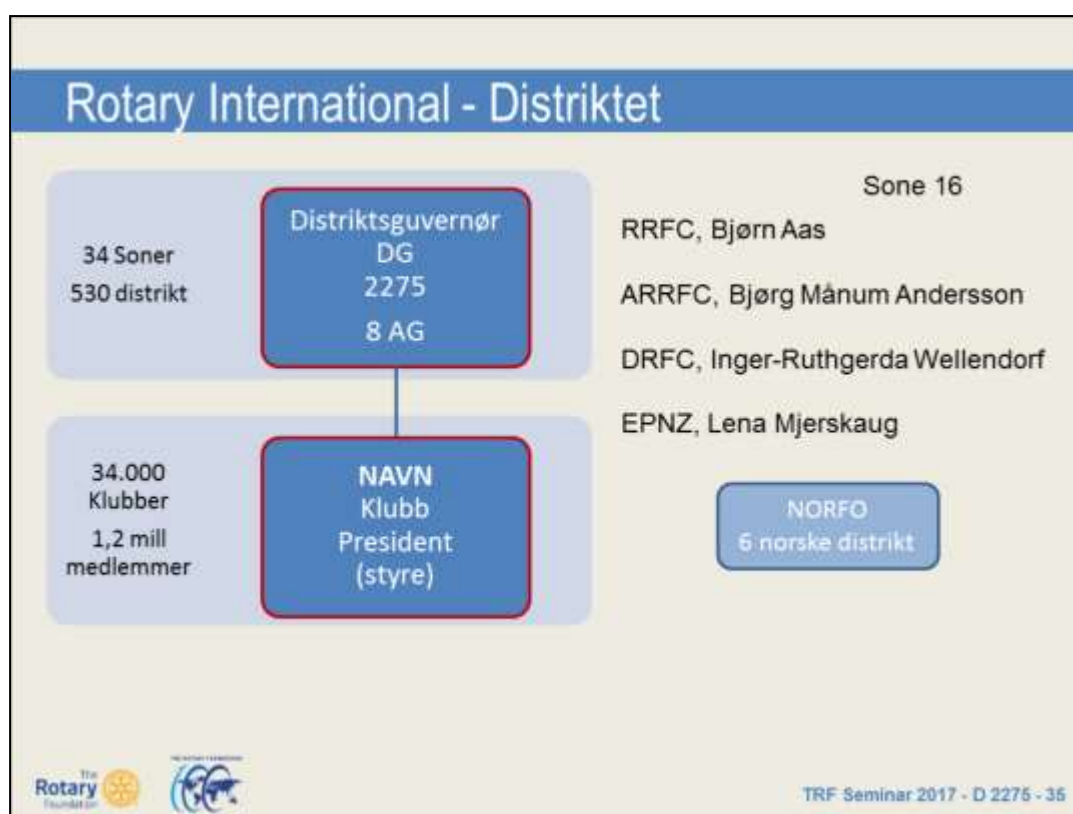

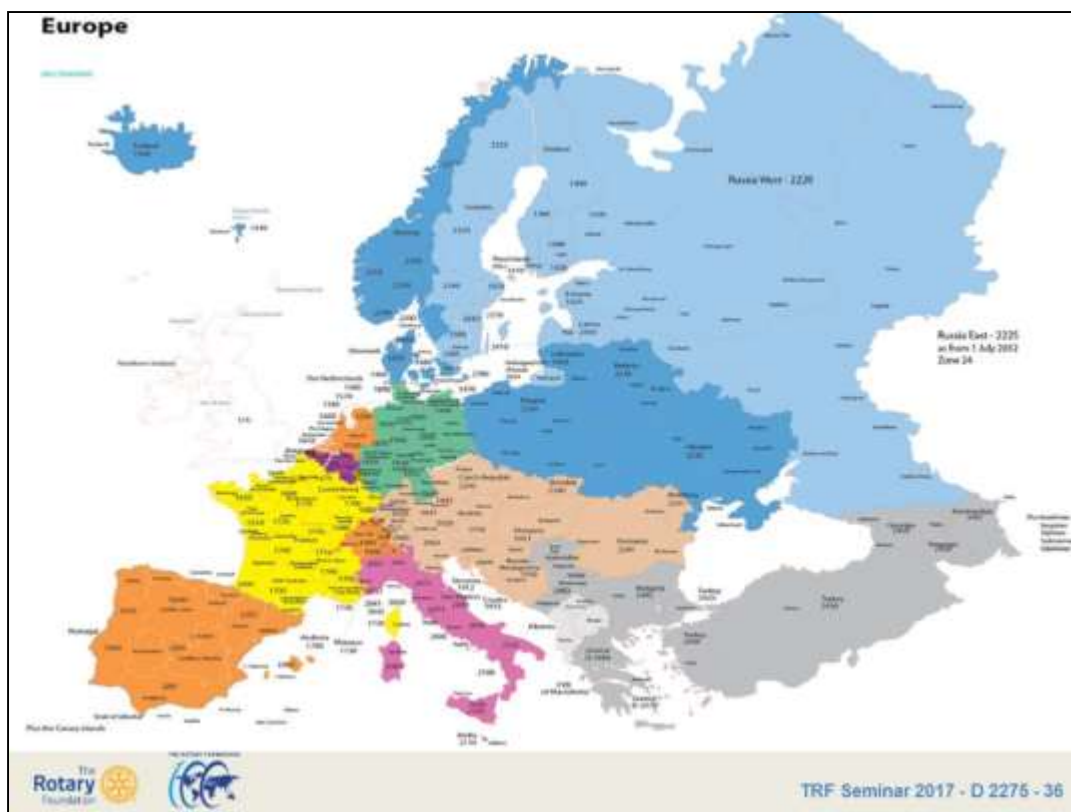

Zone 16 – Blå

Endret soneinndeling på gang om et par år

Distrikt 2275  
Nordmøre - Trøndelag - Nord Norge - Svalbard

Rotary  
The Rotary Foundation

Seminar 2017 - D 2275 - 37

En trygg DG

## 2. Polio Plus - Flaggskipet

TRF Seminar 2017 - D 2275 - 38

Er nødt til å si noe om Polio.

# Rotary og Polio - Suksessen

GLOBAL POLIO ERADICATION INITIATIVE every last child

BILL & MELINDA GATES FOUNDATION ALL LIVES HAVE EQUAL VALUE

World Health Organization

unicef

CDC

END POLIO NOW

Rotary

TRF Seminar 2017 - D 2275 - 39

CDC=Center for disease control and prevention

## Polio Plus og End Polio Now

- Økonomisk bidrag til nå USD 1500 mill (ca 12 mrd kr)
- Vaksinerings på dugnad
- Transport / logistikk på dugnad
- 2,5 mrd barn i 122 land er vaksinert siden 1985 !
- Gjenstår Afghanistan, **India**, **Nigeria** og Pakistan

TRF Seminar 2017 - D 2275 - 40

Hva Polio Plus omfatter.

Trekke fram Polio Plus fordi dette er TRF sitt flaggprosjekt. Omdømme og

## Utfordring 2012

- Bill & Melinda Gates Foundation 2012  
355 mill \$ - Rotary 200mill \$
- Rotarys 200 mill \$ match må oppfylles  
innen 30.06.2012 ( oppfylt 5 mnd før!)
- Totalt 555 mill \$ (4 mrd NOK)
- Målsetting – total utryddelse

"If we all have the fortitude to see this effort through to the end, then we *will* eradicate polio."  
- Bill Gates

TRF Seminar 2017 - D 2275 - 41

Bill ga os en utfordring. 355 mill USD i to omganger.

Den siste støtten på 200 mill måtte matches med tilsvarende beløp fra RF.

## Kampanje 2013-18, End Polio Now

- Bill & Melinda Gates Foundation matcher hver 1\$ med 2\$
- Totalt 555 mill \$ innen 2018
- Målsetting – total utryddelse

The composite image consists of two main parts. On the left is a group photograph of several world leaders, including Bill and Melinda Gates, standing together. On the right is a world map with three countries highlighted in blue: Nigeria, Afghanistan, and Pakistan. Text on the map reads 'ONLY THREE COUNTRIES ARE POLIO-ENDEMIC: AFGHANISTAN, NIGERIA, PAKISTAN'. Below the map, it says 'THE REMAINING 1%' with a large '1%' symbol, and a small note: 'if polio cases are the most difficult to prevent because the virus persists in the hardest-to-reach areas.' At the bottom left of the composite image are the logos for 'The Rotary Foundation' and 'The Bill & Melinda Gates Foundation'. At the bottom right is the text 'TRF Seminar 2017 - D 2275 - 42'.

TRF Seminar 2017 - D 2275 - 42

Bill ga os en utfordring. 355 mill USD i to omganger.

Den siste støtten på 200 mill måtte matches med tilsvarende beløp fra RF.

Hva er skjedd siden 1980 årene.

1988: 125 polio-endemiske land. Endemisk = sykdom som til stadighet opptrer innen et begrenset område. Motsetning til Epidemisk som spres.

2008: Kun 4 land.

Bildet i 2010 er faktisk verre der vi har hatt sporadiske utbrudd i flere land.

Dette viser at innsatsen for å utrydde sykdommen er viktig

## Polio situasjonen i verden

Helse eksperter uttaler at følgende er nødvendig

- Stoppe spredning i de **to** gjenværende land - Afghanistan, **India**, **Nigeria** and Pakistan), som fortsetter å "eksportere" viruset
- Begrense intens spredning i nord Nigeria og vest Uttar Pradesh, India
- Hurtig stoppe utbrudd i polio frie land
- Opprettholde finansiering og politisk comitment til utryddelses strategiene

TRF Seminar 2017 - D 2275 - 44

ER nødvendig for å komme Polio til livs.

### ROTARY'S POLIO AMBASSADORS

We are now "This Close" to achieving a polio-free world, and many public figures and celebrities have signed on to help Rotary spread the word. More than 40 world figures and celebrities including Bill Gates, Archie Panjabi, Poy, Jackie Chan, Ziggy Marley, Archbishop Desmond Tutu, Jane Goodall, Amanda Peet, and Jack Nicklaus are taking part in Rotary's "This Close" campaign. We are "This Close" to ending polio -- all we need is you.

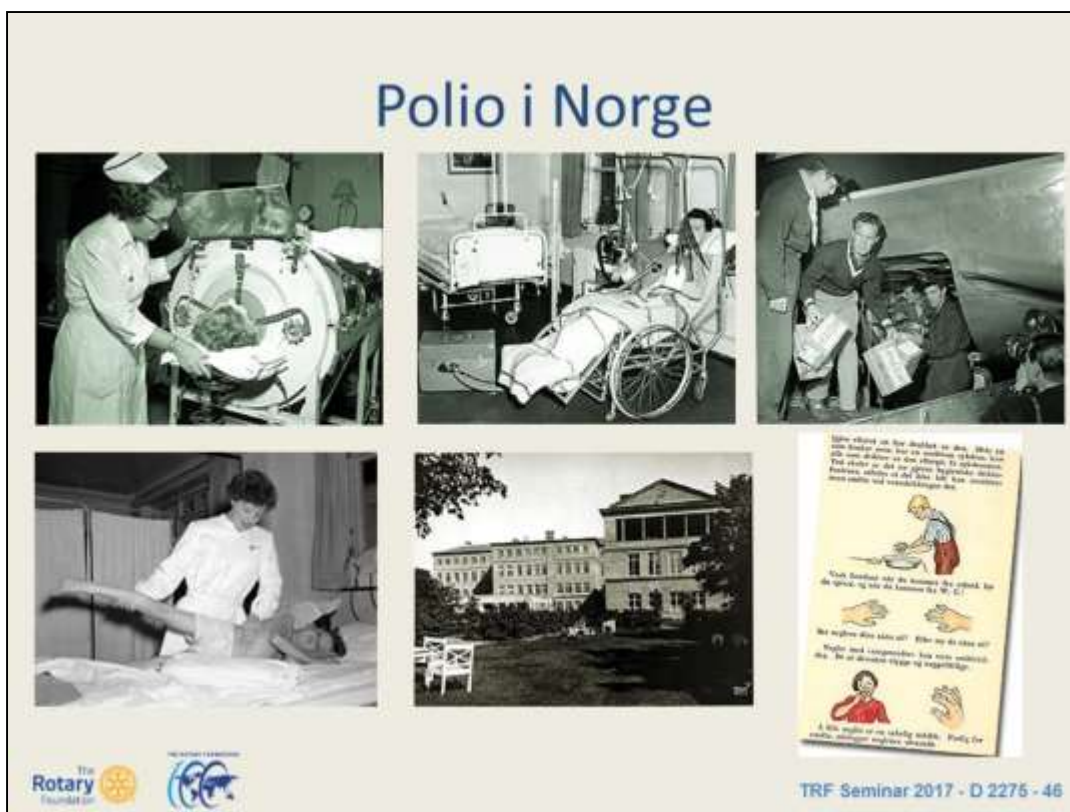

Polio var en fryktet sykdom også i Norge med mange store epidemier.

Vaksine ankommer i 1957.

Sophies Minde.

Jernlunge.

## Kjente Polio rammede

Donald Sutherland

Mia Farrow

Neil Young

## Kjente Polio rammede

TRF Seminar 2017 - D 2275 - 48

# Rotary etter Polio Plus? 2018.....

TRF Seminar 2017 - D 2275 - 49

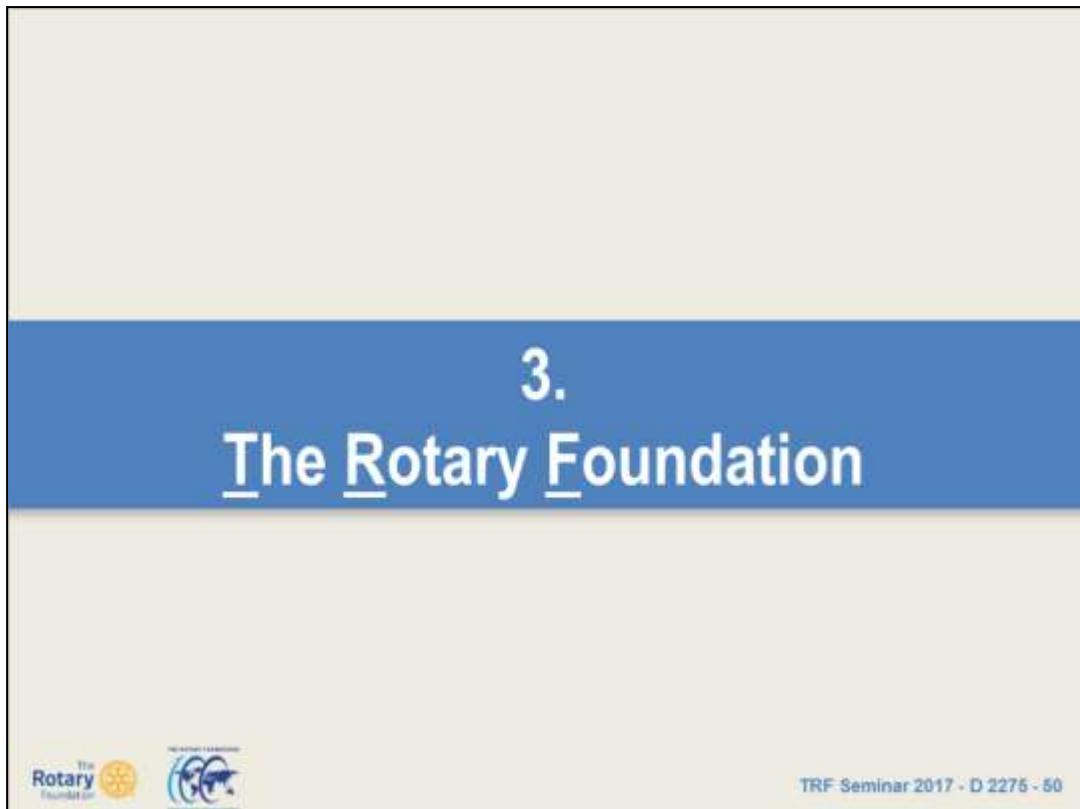

Men så litt om TRF.  
Vet vel hva T'en står for.

**“Doing good in the world”**

The  
**Rotary**  
Foundation

TRF Seminar 2017 - D 2275 - 51

# The Rotary Foundation, basics

**R1 World Headquarters**

Rotary International  
One Rotary Center  
1550 Sherman Ave  
Evanston, Illinois 60201, USA  
Cable: Rotary  
Tel: 847-855-3000  
Fax: 847-328-8554 or 847-328-8555

## THE ROTARY FOUNDATION

The Rotary Foundation transforms your gifts into projects that change lives both close to home and around the world. As the charitable arm of Rotary, we tap into a global network of Rotarians who invest their time, talent, and expertise to help children, work on education, public and economic growth. Foundation projects empower Rotarians to approach challenges such as poverty, literacy, and malnutrition with sustainable solutions that have a lasting impact.

Strong financial strength, a stable, steady state, and a unique funding model mean that we make the most use of your contribution. You will become a part of Rotary's life-changing work.

TRF Seminar 2017 - D 2276 - 52

Egen stiftelse med eget styre og regnskap  
Evanston, Chicago

## Grunnleggerne

- Paul Harris
  - Født 1868, Wisconsin
  - Grunnlegger Rotary International i 1905

- Arch C Klump
  - Født 1869
  - Grunnlegger the Rotary Foundation i 1917
  - Eget styre 1928

TRF Seminar 2017 - D 2275 - 53

Rotary's 1917-18 Board of Directors

TRF Seminar 2017 - D 2275 - 54

## Noen av de første Rotary prosjektene

- 1907 Sanitæranlegg i Chicago
- 1912 USD 4000 til veiprojekt
- 1913 Julegaver til 15000 mennesker "in need" - Julebussen
- 1916 Kurs i etikk for "office boys" - RYLA
- 1916 Leir for funksjonshemmede - Handicamp
- 1917 Sko til flyktninger
- 1930 TRF Aktivt med prosjekt for funksjonshemmede barn

TRF Seminar 2017 - D 2275 - 55

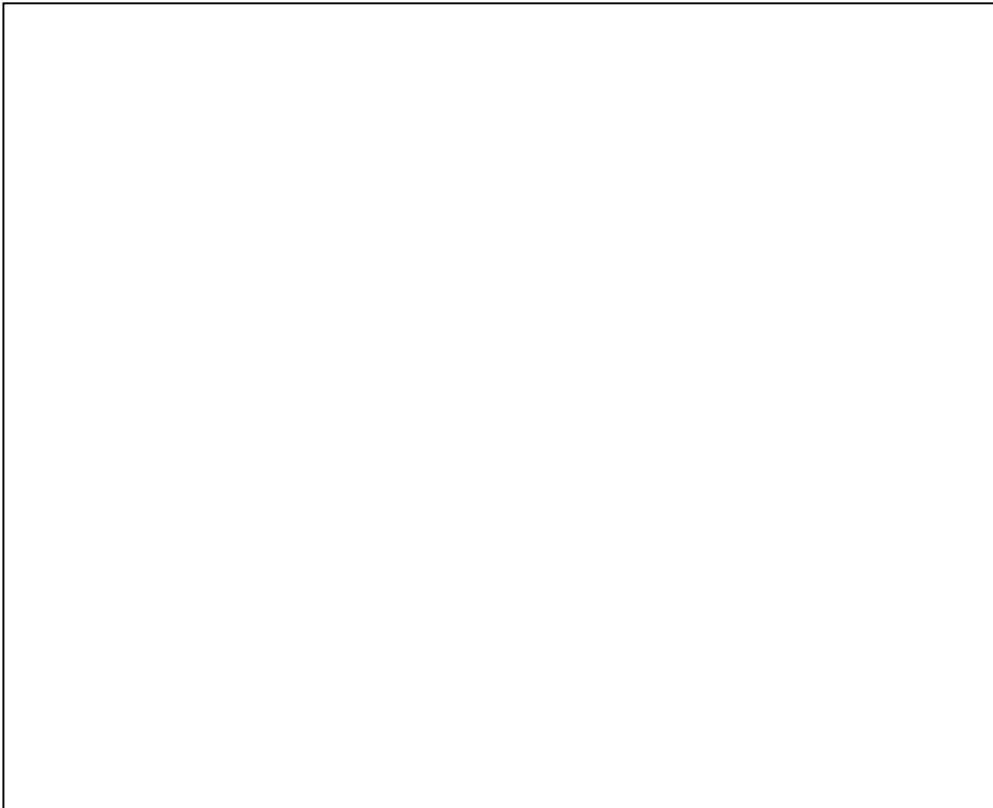

Rotaryfondet er organisert som en egen «Non-Profit» stiftelse med sete i staten Illinois i USA og således atskilt fra Rotary Internasjonal (RI). Dette gir juridiske og skattemessige fordeler i mange land når gaver fra enkeltpersoner og selskaper, testamentariske gaver osv blir gitt til fondet.

## Rotaryfondet er unikt

- Humanitært arbeid – bærebjelke for Rotary
- Rotaryfondet er vårt fond
- Rettes mot de fundamentale behov
- Globalt omfang større enn FN
- TRF kan engasjere seg der politiske og religiøse kommer til kort
- Langsiktig bærekraftig fokus
- Ikke akutt nødhjelp

TRF Seminar 2017 - D 2276 - 57

VÅRT fond!

Organiseringen er bra og målrettet.

Charity Navigator

Rangeres som et av verdens beste Fond med høy rating. Bedre enn 2016.

Finansielt

Etterrettelighet og åpenhet

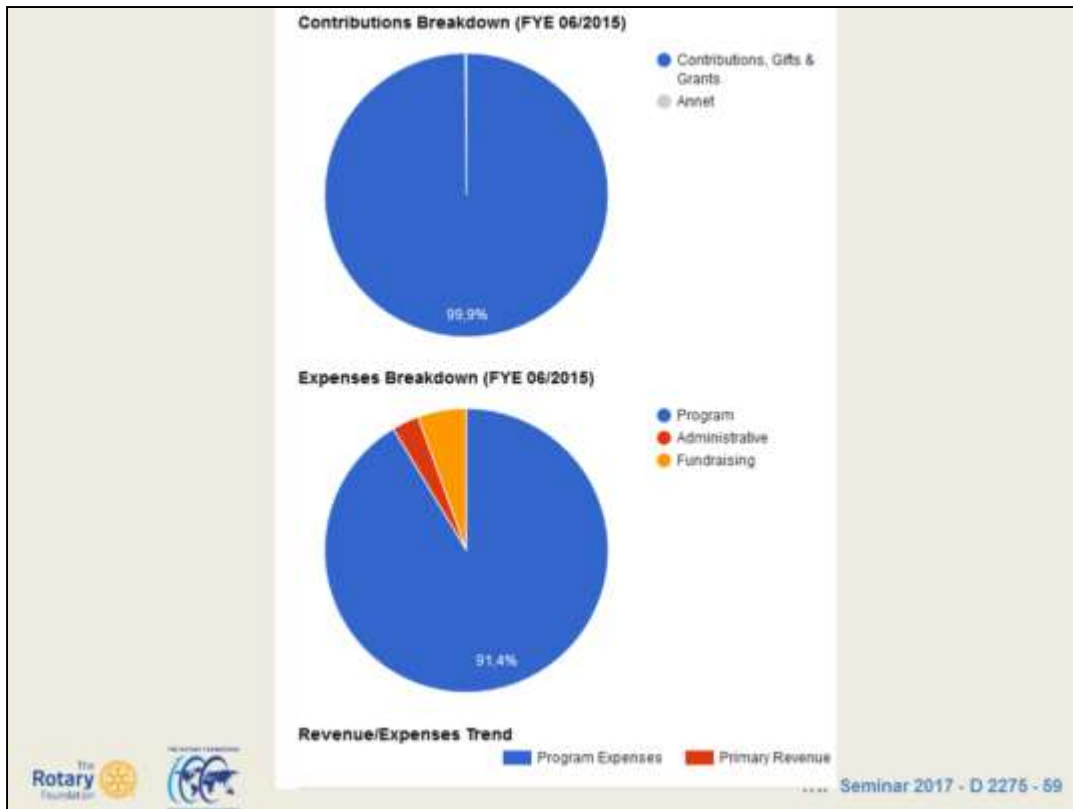

Meget lave utgifter til administrasjon.

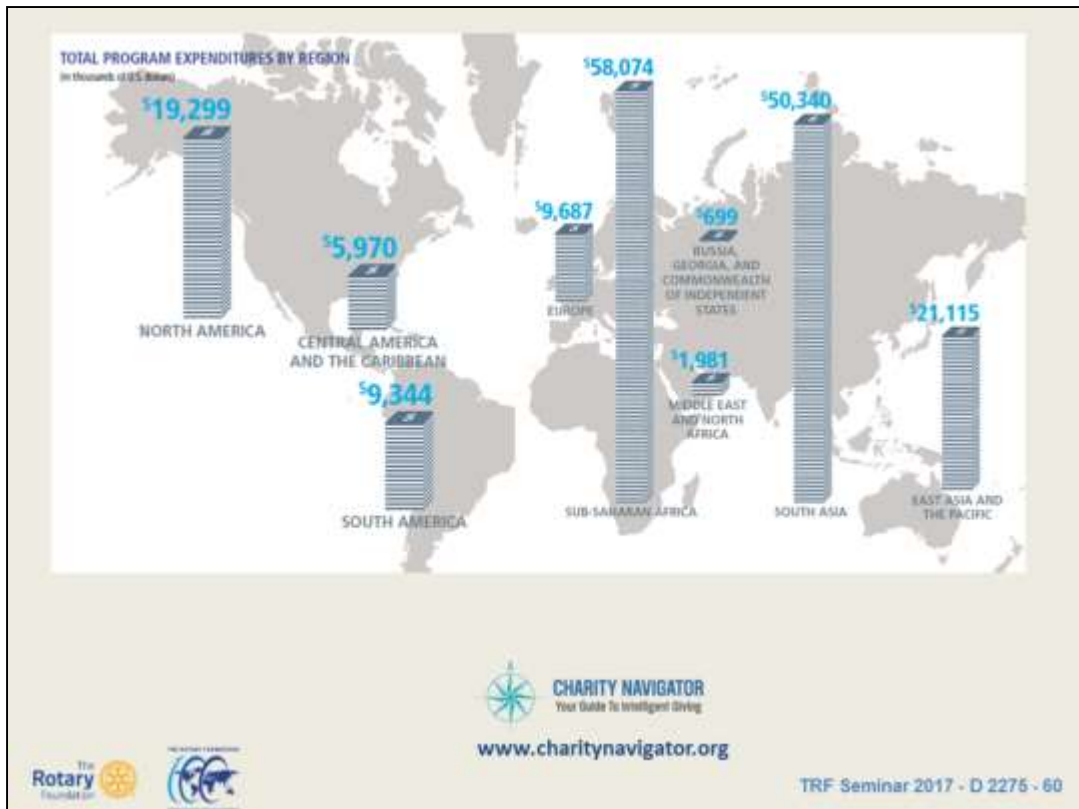

Hvor går midlene.  
 Afrika og sør-øst Asia størst.

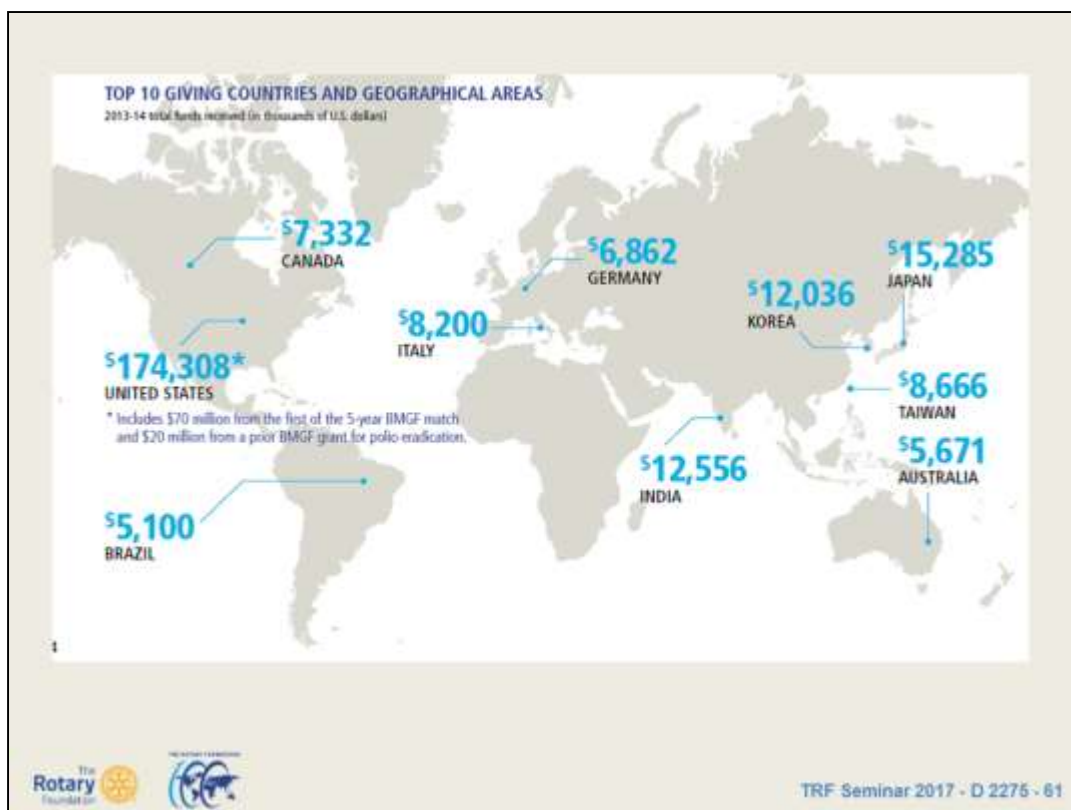

Hvem betaler?

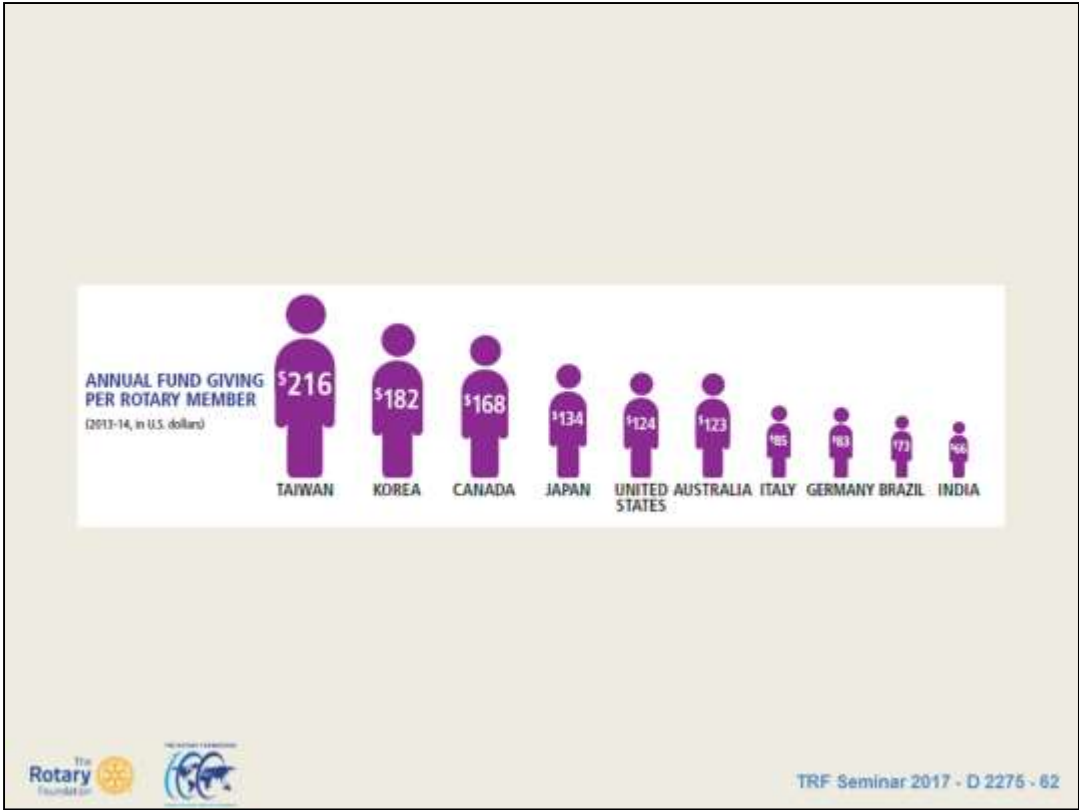

Annual Fund pr. capita

## Fond vs Program

**Fondene = pengebinger**  
**Programmene = bruk**

### FUND - GRANTS

- *Doing Good in the World*
- ...to enable Rotarians to advance world understanding, goodwill, and peace through the improvement of health, the support of education, and the alleviation of poverty.

TRF Seminar 2017 - D 2275 - 63

Helse – kunnskap utdannelse – redusere fattigdom

# Fondene

**Annual Fund  
(AF)**  
For Support Today

**PolioPlus Fund**  
End Polio Now

**Endowment Fund**  
(tidl Permanent Fund)  
To Secure Tomorrow

Herunder også:  
Det norske fredsfondet

TRF Seminar 2017 - D 2275 - 64

**TRF Hovedprogrammer**

**Rotary Peace Fellowships**  
Each year, Rotary selects up to 100 professionals from around the world to receive fully funded academic fellowships at our Rotary Peace Centers.  
[Learn more >](#)

**Rotary Community Corps**  
Finding community solutions to community challenges. Rotary Community Corps unites Rotary members with nonmembers to make a positive difference.  
[Learn more >](#)

**Rotary Youth Leadership Awards (RYLA)**  
RYLA is a leadership development program for young people who want to learn new skills, build their confidence, and have fun. Events range from one-day seminars to week-long camps.  
[Learn more >](#)

**Rotary Youth Exchange**  
Rotary Youth Exchange builds peace one young person at a time. Students learn a new language, discover another culture, and truly become global citizens.  
[Learn more >](#)

**New Generations Service Exchange**  
New Generations Service Exchange is a short-term, customizable program for university students and young professionals up to age 30. Participants can design exchanges that combine their professional goals with a humanitarian project.  
[Learn more >](#)

**Grants**  
For 100 years, The Rotary Foundation has been turning project ideas into reality. Our clubs receive funding to support humanitarian projects, scholarships, and international exchanges.  
[Learn more >](#)

The Rotary Foundation  
The Rotary Foundation  
TRF Seminar 2017 - D 2275 - 65

Skille mellom FOND og PROGRAMMER.

Midlene til program kommer som oftest fra et av fondene, men kan også komme fra flere.

6 Hovedprogrammer. Vi fokuserer på Rotary Grants, men nevne Rotary Peace Centers

# Det norske fredsfondet

Fredsfondet er pr. mars på USD 29 000!

Ved passering av USD 25 000 formelt et eget fond innenfor The Endowment fund.

Tar imot innbetaling fra alle samt bidrag fra distriktets DDF

Bevilger midler til fredsstudier for rotarianere

## Norsk Rotary Forum Endowed Fund for the Rotary Peace Centers.

Rotary har ved sine 6 fredsuniversiteter uteksaminert mer enn 1 000 masterstudenter (Peace Schollars), spesialiserte i fredsskapende arbeid, de siste 10 årene.

**DDF Donation Form for Rotary Foundation Funds**  
Program Year 2016-17

District \_\_\_\_\_

Option	USD Amount
<b>Rotary Peace Centers - Endowment Fund</b> We agree to donate the specified amount of our district's 2016-17 DDF to E11411 - Norsk Rotary Forum Endowed Fund for the Rotary Peace Centers.	

Authorizing Signatures:

TRF/District Governor	2016-17 District Rotary Foundation Committee Chair
Peace Prize Name	Peace Prize Name
Date	Date

TRF Seminar 2017 - D 2275 - 66

Initiativ fra norske rotarianere med Ingid Berget i front!

**En invitasjon til å bidra til fredbyggende arbeid gjennom  
Fredsaktivitetene, Rotary Peace Centers**

**Informasjon**

Med din hjelp kan Rotary Peace Fellows, studenter utdannet av Rotarys Endowment-fond, fortsatte arbeidet med å finne fredelige måter å løse konflikter på, bekjempe fattigdom, løse konflikter mellom religioner, møte økonomisk nød, finne kjønnslikhet, lindre smerte, og gi utdanningsmuligheter til alle. Kan du tenke deg å bidra med en gave til The Rotary Foundation's Rotary Peace Centers gjennom Norsk Rotary Forvans Endowment Fund for the Rotary Peace Centers? Dette fondet er en viktig mulighet for norske studenter til å bidra til den utdanningsmulighet for de fleste studenter som vil arbeide for verdensfred. Bidrag betales over til Donatorer og Major Donor status.

**HVORDAN BETAL INN TIL FONDET**

**Bank Transfer - Norges Bank - NOK Account**

Gaves ikke registrert med den offisielle Rotary-konten som gjelder for denne bedriften. Gaver kan finnes på <https://www.rotary.org/na/donors/na/rotary/na>

1. Se banken adresse og nummer betalings
2. Oppgi bedrifts navn
3. Kontonummer: 6002 47 49 76
4. Mottager: Rotary Internasjonalt
5. Valuta: NOK (Norske kroner)
6. IBAN til mottager: NO066200709716
7. BE/SHWIT kode til mottagers bank: NDEA NOKK
8. Brevadresse: NOR
9. Bank Navn/Adresse: Norges Bank Store ASA, P.O. Box 1166 Sentrum, NO 0106, Oslo
10. Bankloggen, hvis det er noen, vil bli delt på mailen given og mottager
11. Merk betalings med den medlemsnummer (Donor ID) & NORFO Peace Centers Fund

**Online betaling med Credit Card**

Online betaling tatt med kredittkort: <https://www.rotary.org/na/donors/na/donors/na>

1. Velg: Endowment Fund
2. Klikk på: Rotary Peace Centers
3. Velg: Rotary Peace Centers Endowment
4. Legg inn beløp og betalingsinformasjon
5. En bekreftelse vil bli sendt via e-mail

**Kontakt Rotaryfondet, RI-EAO Zurich**

Besøkt ved et kapt av betalinginformasjon, for å sikre at bedriften ble korrekt registrert, til

Eggen, Madsberg [Eggen.Madsberg@rotary.org](mailto:Eggen.Madsberg@rotary.org)  
 Tlf: +41 44 387 74 74

© 2017 ROTARY INTERNATIONAL. ALL RIGHTS RESERVED. 14062017-000000000000000000

Årsrapport inneholder mye statistikk for den som er interessert i slikt  
Kort omtale!

## Økonomisk status 30.06.2016

	Mill USD	Mill NOK
Annual Fund		
=World Fund og District Designated Fund	467	3 900
Endowment Fund	344	2 900
Polio Plus	57	480
Other	62	520
<b>Total Net Assets</b>	<b>930</b>	<b>7 800</b>

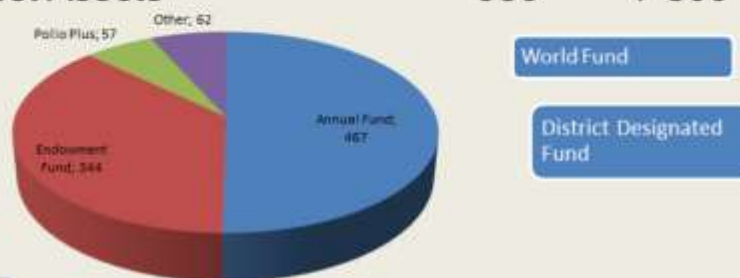

TRF Seminar 2017 - D 2275 - 69

Ikke noen liten pengebinge.

Grafikken er gammel og skal **OPPDATERES**

## Inntekt og Disponering 2015-2016

	<u>Mill USD</u>	<u>Mill NOK</u>
Bidrag, Annual Fund	121	1 000
Bidrag, Polio Plus	97	800
Bidrag, Endowment Fund	17	140
Bidrag, Andre fond	31	260
<u>Finansielle og andre inntekter</u>	<u>-8</u>	<u>-65</u>
Inntekter	258	2 135
Administrasjon, operasjon	5	40
Program operasjon	25	210
Fondsutvikling	19	160
<u>Programmer</u>	<u>221</u>	<u>1 850</u>
Utgifter	271	2 260

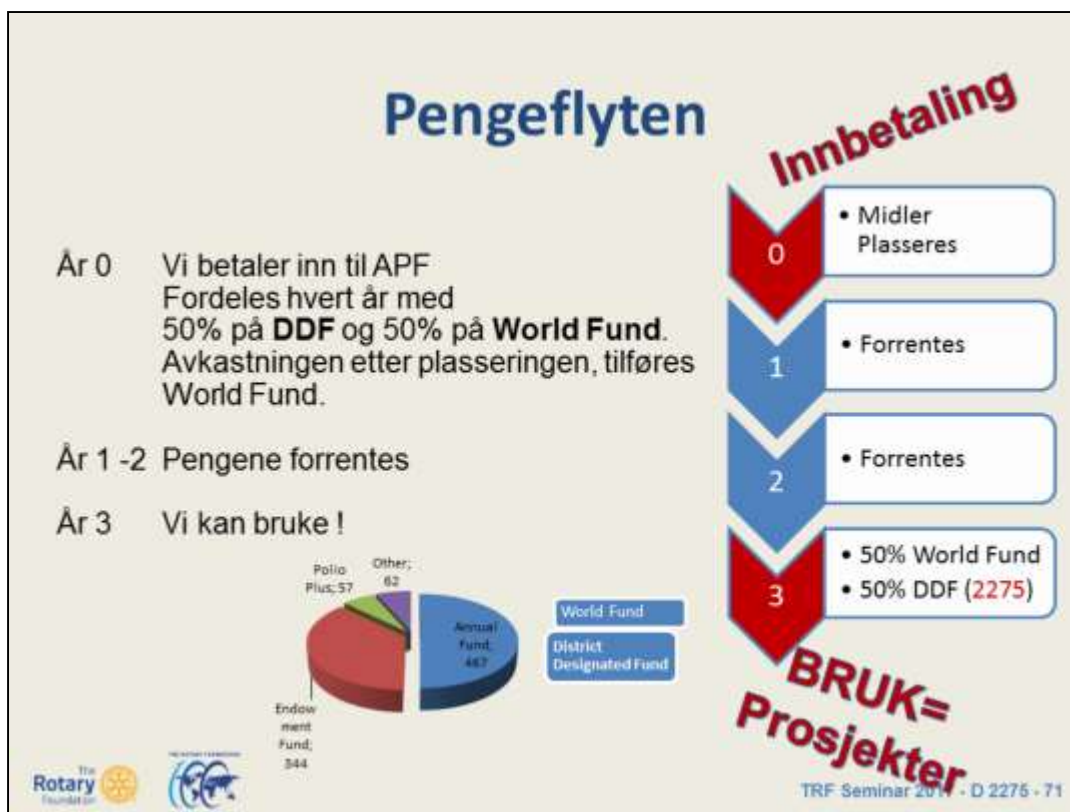

Vår innbetaling plasseres med 50% i DDF og 50% i WF, mens avkastningen tilføres WF.

Dette var egentlig bare å skrape i overflaten.

Strukturen er vanskelig, også søknadsprosessen.

Engelsk juridisk språk – fremmedgjøres. Derfor ser vi at det i hovedsak er USA som nyttiggjør seg midlene.

Vår prosjekt på 130.000 USD er et lite prosjekt.

Mange prosjekt i multiple hundretusen klassen, noen i millionklassen.

# 3. Fundraising

TRF Seminar 2017 - D 2276 - 72

# De beste i verden

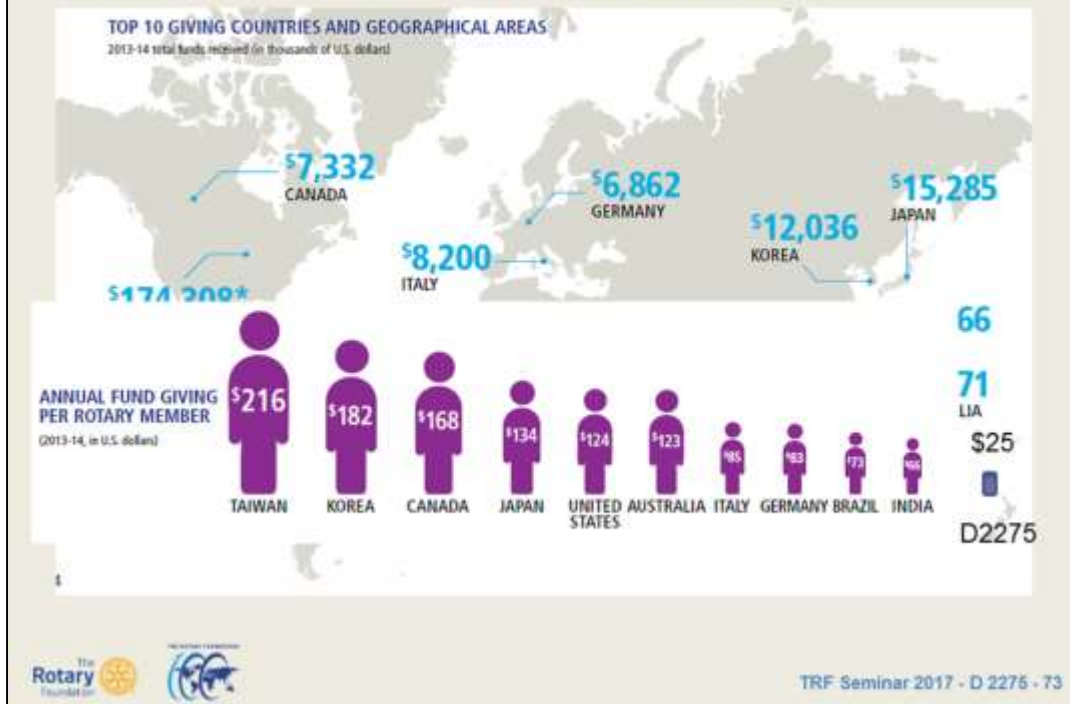

Hvordan er det med 2275 ift de beste?

## Innbetaling til 3 (4) fond

- **Annual Fund (AF)** – 50/50 World Fund - DDF
- **Endowment Fund (Permanent Fund)**  
Mål 1 mrd 2020, Kun avkastning brukes  
Herunder også det norske fredsfondet
- **Polio Plus Fund**
- **(Peace Fund)**
- Betal til «riktig fond»

## Flere konti for innbetaling

1. **6021.07.19736** (Nordea - RI) Umiddelbar registrering på klubb uten skattefradrag. Husk klubbnr og navn og hva betalingen gjelder. AF, **Norsk fredsfond**, Polio, etc.
2. **1645.15.66524** (DNB – Visma) **Annual Fund** - Samlet fra Rotaryklubb. Skattefradrag for den enkelte på grunnlag av lister
3. **5082.06.72736** (DNB - Visma). **Polio Plus**. Fra Klubb. Skattefradrag på grunnlag av lister. Overføres RI des og juni.
4. **Avtalegiro** (Visma)
5. Personlig innbetaling uten skattefradrag via "Give" på rotary.org.

TRF Seminar 2017 - D 2275 - 75

Dette finnes det klare instruksjoner på nett og i Håndboka.  
Hver KLUBB bør kjenne ansvar for å få betalt inn.

## Innbetaling kan gi skattereduksjon på 25%

- Avtale Rotary og Skattemyndighetene
- Administrert av Visma Services AS
- Gjelder bidrag til Polio Plus og Annual Fund
  - Bidrag til Endowment Fund og Peace Fund gir ikke skattefordel
- Min årlig kr 500,-  
maks kr 12.000,-

TRF Seminar 2017 - D 2275 - 76

# Statistikk for innbetaling i 2275

TRF Seminar 2017 - D 2275 - 78

Club No	Club Name	Actual rec'd	P/P Exp	-- Actual Paid --		-- Other Funds --		Total	TRF No. per Cap
				Jan	Apr	Jan	Apr		
1207	Bygda	38	\$10.99	\$1,897.23	\$2,987.23	\$0.00	\$0.00	\$3,884.46	\$10.46
1211	Huseby-Flatås	21	\$68.26	\$1,864.42	\$1,864.42	\$0.00	\$0.00	\$1,932.68	\$90.38
1214	Byg	25	\$60.00	\$1,444.83	\$2,214.83	\$0.00	\$0.00	\$2,274.83	\$90.99
1223	Boda Sentrum	37	\$63.41	\$2,914.46	\$2,914.46	\$0.00	\$0.00	\$2,977.87	\$79.94
1215	Byg	34	\$69.39	\$2,114.48	\$2,238.87	\$0.00	\$0.00	\$2,298.26	\$67.60
1212	Øksneslund	38	\$68.38	\$1,212.54	\$1,987.23	\$0.00	\$0.00	\$1,987.23	\$52.30
1214	Byg	32	\$68.17	\$0.00	\$1,864.17	\$0.00	\$0.00	\$1,932.34	\$60.39
1205	Byg	29	\$62.42	\$1,212.54	\$1,212.54	\$0.00	\$0.00	\$1,274.96	\$43.98
1204	Kjellerås	21	\$10.00	\$1,000.00	\$2,100.00	\$0.00	\$0.00	\$2,100.00	\$100.00
1218	Byg	24	\$60.20	\$0.00	\$1,212.54	\$0.00	\$0.00	\$1,272.74	\$53.03
1208	Byg	17	\$62.32	\$1,212.54	\$1,212.54	\$0.00	\$0.00	\$1,274.86	\$75.00
1213	Byg	21	\$65.20	\$1,012.54	\$1,012.54	\$0.00	\$0.00	\$1,077.74	\$51.32
1212	Byg	31	\$64.42	\$1,987.27	\$1,987.27	\$0.00	\$0.00	\$1,987.27	\$64.11
1213	Byg	30	\$21.75	\$861.65	\$861.65	\$0.00	\$0.00	\$883.40	\$29.45
1208	Troms SF	32	\$0.00	\$0.00	\$0.00	\$1,212.54	\$1,212.54	\$1,212.54	\$37.58
1216	Byg	22	\$60.00	\$1,000.00	\$2,100.00	\$401.90	\$401.90	\$2,901.90	\$131.90
1210	Byg	16	\$30.26	\$0.00	\$817.24	\$0.00	\$0.00	\$847.50	\$52.97
1212	Troms SF	34	\$60.20	\$1,444.83	\$2,044.83	\$0.00	\$1,212.54	\$3,257.37	\$95.81
1211	Byg	12	\$69.68	\$0.00	\$864.84	\$0.00	\$0.00	\$934.52	\$77.88
1212	Byg	32	\$25.45	\$0.00	\$843.37	\$0.00	\$0.00	\$868.82	\$27.15
1219	Boda (H)	48	\$21.75	\$861.65	\$1,079.40	\$0.00	\$0.00	\$1,101.15	\$22.94
1212	Byg	22	\$19.66	\$0.00	\$843.78	\$0.00	\$0.00	\$863.44	\$39.24
1202	Byg	28	\$16.00	\$283.31	\$267.31	\$0.00	\$0.00	\$283.31	\$10.12
1215	Byg	19	\$12.07	\$0.00	\$899.14	\$0.00	\$0.00	\$911.21	\$47.96
1204	Byg	3	\$16.36	\$86.27	\$102.63	\$0.00	\$0.00	\$118.99	\$39.66
1207	Byg	18	\$18.75	\$1,444.83	\$2,044.83	\$0.00	\$0.00	\$2,063.58	\$114.64
1208	Byg	18	\$18.75	\$1,444.83	\$2,044.83	\$0.00	\$0.00	\$2,063.58	\$114.64
1216	Byg	28	\$16.42	\$86.84	\$263.64	\$0.00	\$0.00	\$350.46	\$12.52
1207	Byg (H)	30	\$6.00	\$1,000.00	\$2,100.00	\$1,212.54	\$1,212.54	\$3,512.54	\$117.08
1204	Byg	22	\$12.00	\$1,444.83	\$2,044.83	\$0.00	\$0.00	\$2,056.83	\$93.49
1202	Byg (H)	30	\$6.36	\$284.84	\$284.84	\$0.00	\$0.00	\$291.20	\$9.71
1219	Byg	27	\$5.20	\$0.00	\$84.48	\$0.00	\$1,212.54	\$1,302.22	\$48.23
1215	Byg	12	\$0.00	\$1,000.00	\$2,100.00	\$0.00	\$0.00	\$2,100.00	\$175.00
1214	Byg	30	\$7.42	\$1,444.83	\$2,044.83	\$0.00	\$0.00	\$2,052.25	\$68.41
1207	Troms SF	28	\$6.80	\$1,987.27	\$1,987.27	\$0.00	\$0.00	\$1,994.07	\$71.22
1213	Byg	30	\$1.20	\$94.74	\$1,042.02	\$258.18	\$258.18	\$1,553.38	\$51.78
1208	Byg	22	\$6.42	\$1,212.54	\$1,212.54	\$0.00	\$0.00	\$1,218.96	\$55.41
1216	Byg	14	\$6.16	\$1,212.54	\$1,212.54	\$0.00	\$0.00	\$1,218.70	\$87.05
1211	Byg (H)	18	\$4.41	\$94.74	\$1,042.02	\$0.00	\$0.00	\$1,141.17	\$63.40
1219	Byg	42	\$5.20	\$1,212.54	\$1,212.54	\$0.00	\$0.00	\$1,217.74	\$29.23
1242	Byg	22	\$0.20	\$0.00	\$0.00	\$0.00	\$0.00	\$0.20	\$0.00
1216	Byg	30	\$0.00	\$0.00	\$0.00	\$0.00	\$0.00	\$0.00	\$0.00
1219	Byg	12	\$0.00	\$0.00	\$0.00	\$0.00	\$0.00	\$0.00	\$0.00
1209	Byg	21	\$0.00	\$0.00	\$0.00	\$0.00	\$0.00	\$0.00	\$0.00
1201	Byg	16	\$0.20	\$0.00	\$0.00	\$0.00	\$0.00	\$0.20	\$0.00
1201	Byg	24	\$0.20	\$0.00	\$0.00	\$0.00	\$0.00	\$0.20	\$0.00
1213	Byg	28	\$0.00	\$0.00	\$0.00	\$0.00	\$0.00	\$0.00	\$0.00
1214	Byg	28	\$0.20	\$0.00	\$0.00	\$0.00	\$0.00	\$0.20	\$0.00
1204	Byg	3	\$0.20	\$1,212.54	\$1,212.54	\$0.00	\$0.00	\$1,212.74	\$404.25
1213	Byg	3	\$0.20	\$94.74	\$1,042.02	\$0.00	\$0.00	\$1,137.06	\$379.02
1219	Byg	3	\$0.20	\$0.00	\$1,212.54	\$0.00	\$0.00	\$1,212.74	\$404.25
Total Per 2016		1,282	\$29.70	\$11,272.76	\$20,512.89	\$2,112.48	\$4,276.86	\$28,174.99	\$21.94

## 2015-16

Stjørdal 102,56  
 Huseby-Flatås 88,35  
 Skogn 80,00

Snitt 25,85

+ 15,000 til Polio fra  
 Distrikt 2275

TRF Seminar 2017 - D 2275 - 79

Ifjor

Stjørdal 77

Huseby-Flatås 73

Bodø Sentrum 70

Snitt 35, men da var det ekstraordinære innbetalinger til Polio fra Øksnes og Oppdal som ble nedlagt (utgjør 7 USD)

Tar vi bort dette samt en større personlig innbetaling ligger dette stabilt på ca 26.

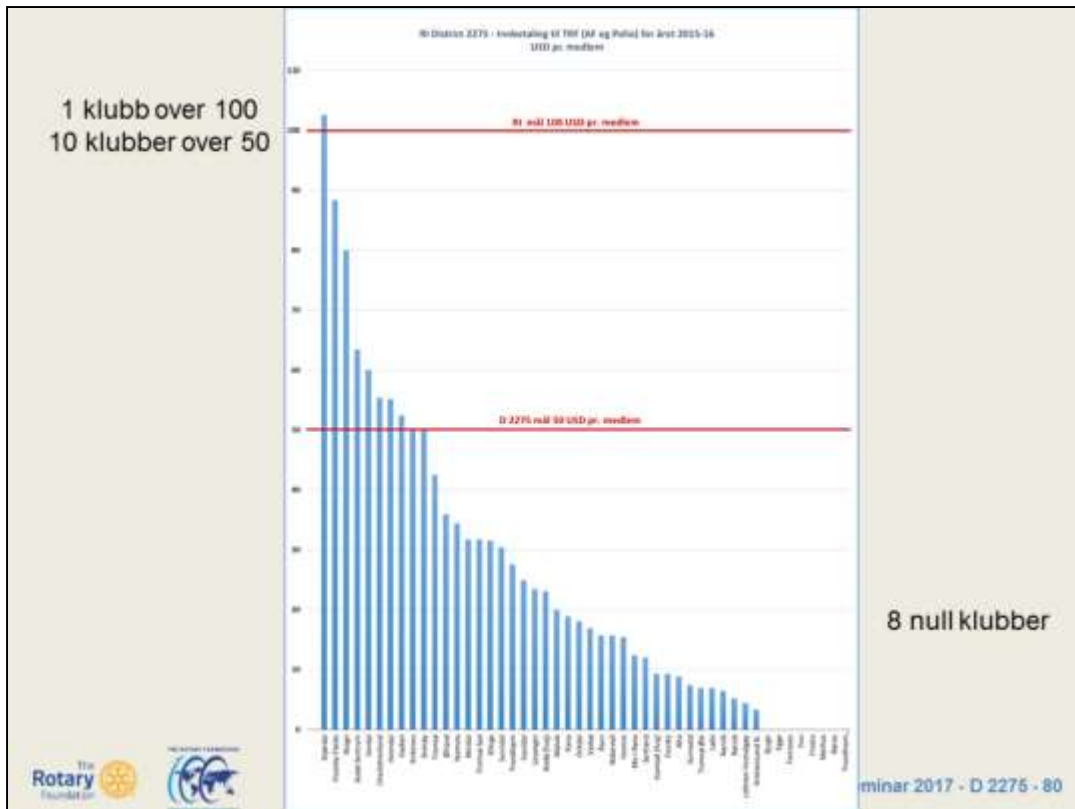

9 over 50 ifjor  
9 null klubber ifjor

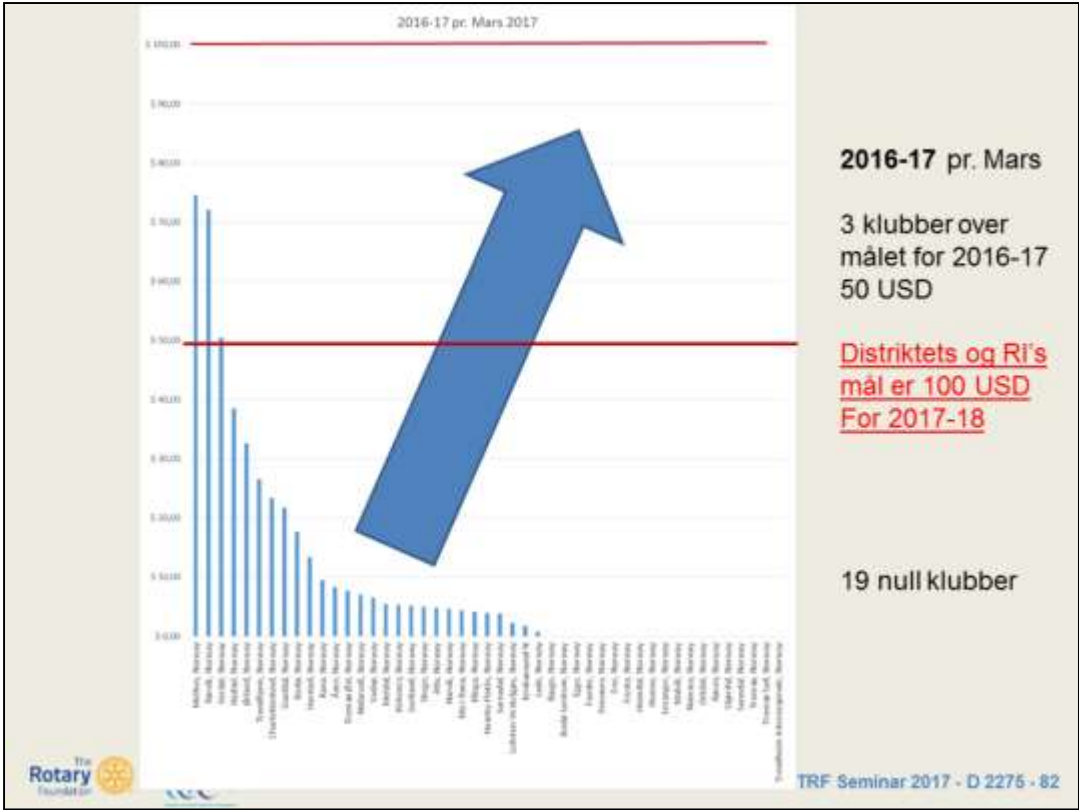

# Trenden i 2275

Bidrag til TRF - USD/medlem - D2275 (og 2270 + 2280)  
Fordelt på Annual Fund (AF) og Polio Plus

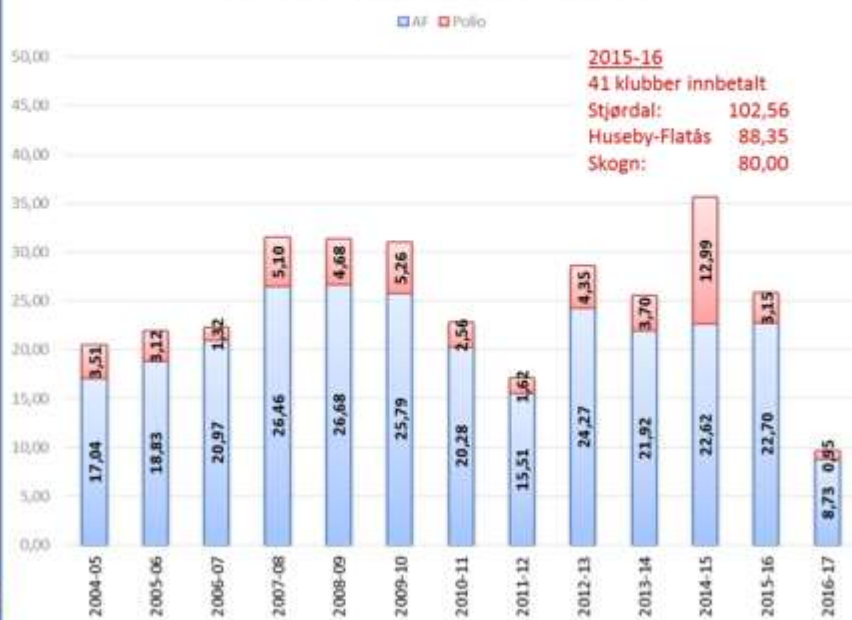

2015-16  
41 klubber innbetalt  
Stjørdal: 102,56  
Huseby-Flatås: 88,35  
Skogn: 80,00

2275 - 83

# Konsekvensen av innbetaling

## Innbetaling

# TILTAK

økt innbetaling = mer til prosjekt

- ?
- ?
- ?
- ?
- ?
- ?

TRF Seminar 2017 - D 2275 - 85

Forslag til tiltak?????

# Søknad om PHF

## PAUL HARRIS FELLOW RECOGNITION TRANSFER REQUEST FORM

102-EN—(1013)

Please send your completed form **only once**. If you have questions regarding recognition or contributions to The Rotary Foundation, please contact Rotary's Support Center at 1-866-9ROTARY (1-866-976-8279), or email: [contact.center@rotary.org](mailto:contact.center@rotary.org) or contact the Rotary International office that serves your area.

Contributions can be made at [www.rotary.org/give](http://www.rotary.org/give).

### 1. RECIPIENT OF RECOGNITION

Transfer Recognition Points to:

Name:	<input type="text"/>	Recipient ID Number:	<input type="text"/>
Club Name:	<input type="text"/>	Club No.:	<input type="text"/> District No.:
Address:	<input type="text"/>	City:	<input type="text"/> State/Province:
Country:	<input type="text"/>	Postal Code:	<input type="text"/>
Daytime Phone:	<input type="text"/>	Email Address:	<input type="text"/>

### 2. TRANSFER RECOGNITION POINTS

Foundation Recognition Points Amount:  (Minimum of 100 points)

Transferring Recognition Points from:  Individual ID Number:   Club Number:   District Number:

AUTHORIZED SIGNATURE (required):  Print Name:

### 3. SHIPPING INFORMATION — Recognition materials only

TRF Seminar 2017 - D 2275 - 87

## Klubb MOU signering

**8. Signering og gjensidig avtale**

Denne MOU er en avtale mellom Klubben og Distriktet og tilhører veiviser at klubben vil gjennomføre tiltak for å sikre riktig implementering av tilkultivaktiviteter og riktig forvaltning av TRF tilkultivmidler. Vil å signere dette dokument, samtykker klubben til å følge alle vilkår og krav beskrevet i denne MOU.

På vegne av Horsfjord Syd Rotaryklubb samtykker undertegnede å etterfølge alle forutsetninger og krav til denne MOU for Rotaryåret 2014-15, og vil varsle Rotary International Distrikt 2275 om enhver endring eller revisjon av klubbens retningslinjer og prosedyrer relatert til disse krav.

Klubbens President	
Rotaryår:	2014-15
Navn:	Knut Robertsen
Signatur:	
Dato:	

Klubbens iværksatte President	
Rotaryår:	2014-15
Navn:	Nain
Signatur:	
Dato:	

Klubbens registrerte deltagere på TRF seminar i Distrikt 2275			
Navn:	Knut Robertsen	Nain	
Rolle i klubben:	President 2014-15	President E.M.O.	
Distrikt:			
Sted, dato:	Horsfjord 21.11	Trondheim 22.11	
Sign. DRFC:			

TRF Seminar 2017 - D 2275 - 88

Bare minne om signering av MOU'et.  
I løpet av helga!

# 5. Samfunnsprosjekt

TRF Seminar 2017 - D 2275 - 89

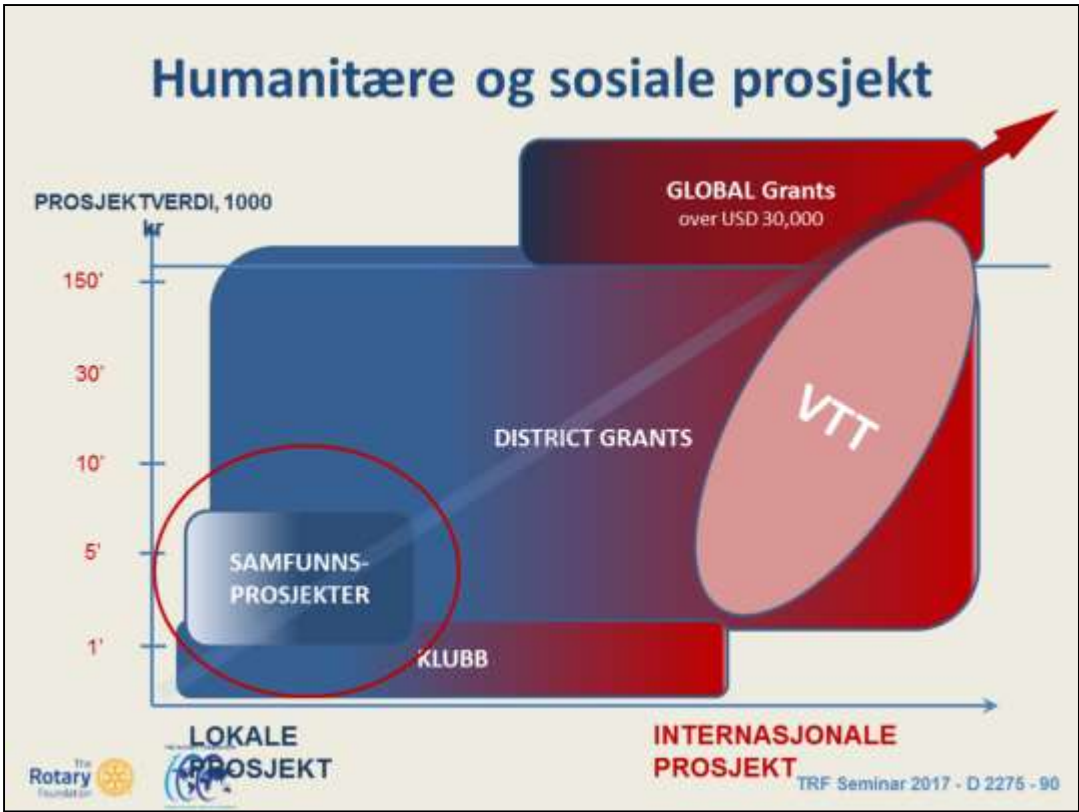

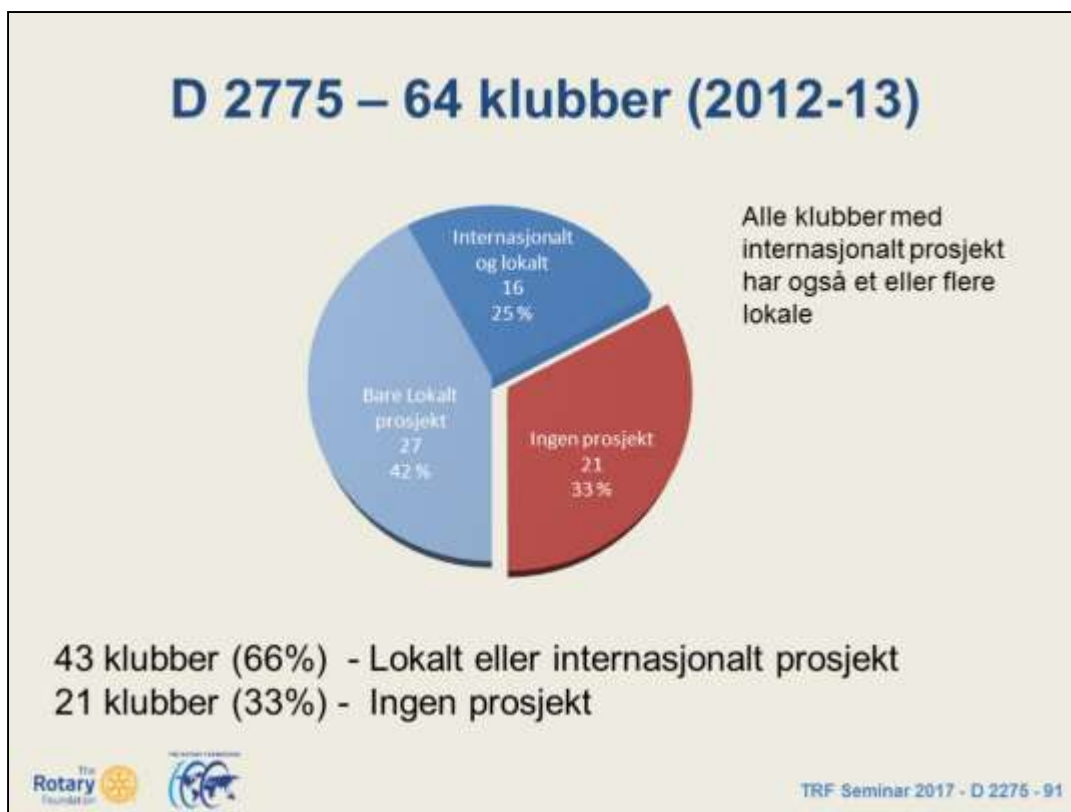

Hensikten med Samfunnsprosjekter var blant annet å skape et lavterskel tilbud til klubbene for å få i gang prosjekt. Mange klubber uten prosjekt.

Er litt redd for at det er de som fra før har prosjekter i gang som søker nye. Vi når kanskje ikke de som mest trenger det.

Gammel statistikk, men bildet er neppe veldig annerledes nå.

# Samfunnsprosjekt idéen

Offentliggjort i mail og på nett i oktober

## Kriterier

- Prosjektet skal bidra til å virkeliggjøre Rotarys idealer og mål.
- Lokale samfunnsprosjekt prioriteres
- Prosjekter som gir Rotary goodwill-verdi og forbedret omdømme prioriteres.
- Prosjektet skal være initiert av Rotaryklubb
- Bidrag fra Distriktet kan ikke overstige klubbens eget økonomiske engasjement i det aktuelle prosjekt (max 50% støtte fra distriktet).

2012-13  
Større fokus på  
bedre søknader  
og veiledning

2013-14  
Utbetaling etter  
fullført og  
rapportert

TRF Seminar 2017 - D 2275 - 93

## Prosjekter 2011-12

Klubb	Prosjekt	Kar	Budjett	Egenkap	Omsøkt	Institling
Ladengen	Kultursti fies	4,4	20 000	5 000	5 000	4 000
Fauske	Rotary - open mind	4,2	96 000	15 000	25 000	5 000
Nidarvoll	Fellesarrangement Nidarvoll Helsehus	4,2	9 000	4 500	4 500	4 000
Skogn	Bygging av oldtids jernvinne ved kultursti	4,2	20 500	6 500	6 000	4 000
Åsen RK	Sønehage Åsen helsetun	4,2	112 500	15 000	22 500	5 000
Bode Øst	Busstur for eldre i Bode	4,0	20 000	10 000	10 000	2 000
Tromsø Øst	Arbeid for kreftsyke barn	4,0	20 000	3 000	2 000	1 000
Malvik	Mariakirken Mostadmark	4,0	80 000	10 000	25 000	*)
Klinge	Rotarybandet D.D.Va	3,6	15 000	5 000	10 000	
Finnesnes	Utamyking Finnesnes omsorgssenter	3,4	40 000	25 000	10 000	
Tramø	Støtte Bymisjonen og Verdesenteret	3,4	40 000	10 000	25 000	
Bjugn	Naust på Malnargarden	2,4	150 500	5 000	5 000	
Bode Mørkved	Sanitærøstleg prosjekt Perspektiver	2,4	85 000	10 000	15 000	
<b>TOTALT</b>			<b>648 500</b>	<b>124 000</b>	<b>185 000</b>	<b>25 000</b>

**13 søknader – 8 tildelinger**  
**Variierende kvalitet**

TRF Seminar 2017 - D 2275 - 94

## Prosjekter 2012-13

Klubb	Prosjekt	Kar	Tot Budsjett	Egen- kap	Egro- innsats	Annen støtte	Omsøkt	Tildelt
Tromsø	«Se de som ikke blir sett», for psykisk syke	4,6	75 000	9 000	55 000		9 000	6 000
Nidarvoll	Nidarvoll helsehus - Festmiddag for beboere	4,4	9 600	3 800	1 000		4 800	3 000
Skogn	Bygging av oldtids jernvinne og gapahuk	4,4	100 000	7 100	81 400	5 500	6 000	4 000
Sortland	Sortlands nye hage, trinn 2	4,4	43 500		23 500		20 000	5 000
Bjugn	Hygge for beboere ved Bjugn helsecenter	4,2	41 600	13 300	7 500		20 800	5 000
Trondhjem	Byåsen produkter, Film	4,2	25 000	10 000	5 000	5 000	5 000	4 000
Trondhjem	Furulund rusomsorg	4,2	10 000	3 000	2 000		5 000	3 000
Tromsø Øst	Helikoptertur for kreftsyke barn	3,8	11 000					
Carlottanilund	Hjelp oss å hjelpe	3,6	22 500	10 000	2 500		10 000	
Åsen	Refleksvester	-	1 700	300			1 500	
TOTALT		4,2	337 900	56 400	177 900	10 500	82 100	30 000

**10 søknader – 7 tildelinger**  
**Færre, men vesentlig bedre søknader enn året før**

TRF Seminar 2017 - D 2275 - 95

## Prosjekter 2013-14

Klubb	Prosjekt	Kar	Tot Budsjett	Egen- kap	Egen- innsats	Annen støtte	Omsøkt	Innvilget	Rapport
Bjugn	Reparasjon og styrking av skateboardbane	4,6	15 000	7 500	15 000		7 500	7 500	OK
Sunndal	Trivselstiltak for eldre i Sunndal	4,6	65 000	5 000	200 000	30 000	30 000	7 500	OK
Gauldal	Kalenderprosjekt	4,4	56 000	46 000	15 000		10 000	7 500	OK
Charlottenlund	St. John School of nursing	3,6	24 266	12 133			12 133		
Hemne	Samarbeid med Hemne Soul Children	3,6	16 000	8 000	25 000		8 000		
TOTALT		4,16	176 266	78 633	255 000	30 000	67 633	22 500	

**5 søknader – 3 tildelinger**  
**Færre prosjekt, men flere District Grants**  
**Alle prosjekt ferdig rapportert og utbetalt!**

TRF Seminar 2017 - D 2275 - 96

## Prosjekter 2014-15

Klubb	Prosjekt	Kar	Tot Budsjett	Egen- kap	Annen støtte	Omsett	Instilling	Egen- innsats
Huseby Flatås 1	Vedhogst til Frelsesarméen	4,6	4 100	2 050		2 050	2 000	10 800
Kristiansund	Eldretreffet 2015	4,8	27 750	3 000	21 500	3 000	3 000	15 000
Lade	«Tryggere Trondheim», Turgruppe 22B	4,2	38 390	19 000	390	19 000	5 000	30 000
Rørвик	Toaletter og garderobe Ryumsjøen Sjøbad	4,6	135 000	40 000	80 000	15 000	13 000	40 000
Bjugn	Bygging av gapahuk	4,4	36 500	7 500	21 500	7 500	7 000	15 000
Huseby Flatås 2	Skifond	3,6	4 000	2 000		2 000		500
Sunnal	Rotary på idéfestivalen 2015	3,4	6 000	3 000		3 000		10 000
Trondheim Vest	Omsorgskaféen	3,4	5 000	2 500		2 500		-
TOTALT		4,13	256 740	79 050	123 390	54 050	30 000	121 300

**8 søknader – 5 tildelinger**  
**Meddelt klubbene 14. Januar 2015**  
**Alle prosjekt ferdig rapportert og 4 utbetalt**

TRF Seminar 2017 - D 2276 - 97

Manglende engasjement og aktivitet i klubbene er årsaken til avslag.  
 Pengeflytting!

## Prosjekter 2015-16

Klubb	Prosjekt	Kar	Tot Budsjett	Egen- kap	Annen støtte	Omsøkt	Tildelt	Egen- innsats
Hadsef	Kongeparken grill- og piknik område i Stokmarknes	4,2	31 000	5 500	10 000	15 500	9 000	10 800
Levanger	Innvandrerer møter lokalsamfunnet	4,8	6 000	3 000		3 000	3 000	50 000
Nidarvoll	Aktiviteter for flyktnings- og asylbarn på mottak i Trondheim	4,3	18 000	6 000	6 000	6 000	4 000	18 000
Bjugn	Nye bjugninger – bli kjent med kommunen din	4,6	10 000	5 000		5 000	4 000	10 000
Hemne	Bistand til ungdomsarbeid gjennom blomstersalg	3,2	14 000	7 000		7 000		16 000
<b>TOTALT</b>		<b>3,58</b>	<b>65 000</b>	<b>19 500</b>	<b>16 000</b>	<b>29 500</b>	<b>20 000</b>	<b>88 800</b>

**5 søknader – 4 tildelinger**  
**Meddelt klubbene 16. Januar 2016**  
**2 av 4 prosjekt fullført og utbetalt**

TRF Seminar 2017 - D 2275 - 98

# Prosjekter 2016-17

**KUN 1 søknad – 1 tildeling  
Meddelt klubben 21. Desember 2016**

**Fin sluttrapport mottatt**

**..... men dessverre ingen midler utbetalt fordi  
prosjektet gikk med stort overskudd uten  
tilskudd**

TRF Seminar 2017 - D 2276 - 99

## Samfunnsprosjekt 2011-17

År	Antall søknader	Totalt budsjett	Antall tildelinger
2011-12	13	650 000	8
2012-13	10	338 000	7
2013-14	5	191 000	3
2014-15	8	256 000	5
2015-16	5	65 000	4
2016-17	1	114 500	1 Ikke utbetalt

# 6. Rotary GRANTS

TRF Seminar 2017 - D 2275 - 101

Fellesnavn Rotary Grants

Både og.

Yrkesprofilen er fundamentet for å kunne yte den servicen som Rotarymedlemmer skal.

# Rotary Grants

«Future Vision Plan»

Prøveperiode 2009-12  
100 distrikt

**Rotary GRANTS**  
I kraft fra 1. Juli 2013

TRF Seminar 2017 - D 2275 - 103

Fra 2013 ble det nye boller.

## Future Vision Plan – Rotary Grants

- **Hvorfor planlegge ny organisering?**
- Forberede 100-års jubileumet til TRF i 2017
- Sterk vekst, 30-40.000 MG prosjekt
- Utvikle organisasjonen
- Bærekraftig og forenklet
- Tilbakemeldinger fra rotarianere (Vanskelig struktur)

Kalyan Banerjee

TRF Seminar 2017 - D 2275 - 104

Forberede fremtiden – og voldsomvekst.-Relevant i dagens verden. -Engasjert organisasjon .. Vision plan er bygget på tilbakemeldinger fra Rotarianere. Vi skal være Bærekraft, dyktige, enkle

## Hensikten med FVP

- **Forenkling, fra 17 til 3 (2) program**
- Programmer **tilpasset målsettingen**
- Fokus på områder der **effekten** vil være størst og mest **relevant for Rotary**
- Rettet både mot **global** hjelp og **lokale** formål
- Følelse av **eierskap** i Distrikt og Klubber
- Skape **forståelse** av TRF sitt arbeid
- Bedre Rotary sitt **omdømme**

TRF Seminar 2017 - D 2275 - 105

Øke effekten av alle grant aktiviteter– forenkle dette – overfør merbeslutning til distrikt lokalt – mer synlig – PR – omdømme.

## Nå – Kun 2 typer Grants (Tilskudd)

- District Grants
- Global Grants
- ~~Packaged Grants~~

TRF Seminar 2017 - D 2275 - 106

The new grant structure of the Future Vision Plan optimizes contributions to our Foundation by helping clubs and districts use Foundation funds for greater impact, greater flexibility, and greater sustainability.

The Foundation has listened to Rotarians' concerns and ideas, and has formulated this strategy in making grants based on your feedback.

The Rotary Foundation will make funds available to support clubs and districts in carrying out projects and activities through two grant types: Rotary Foundation District Grants and Rotary Foundation Global Grants.

# 7. GLOBAL Grants

TRF Seminar 2017 - D 2275 - 107

# Global grants

- **Initiert** av kvalifisert klubb og/eller distrikt
- Støtte ett eller flere av **fokusområdene**
- **Langsiktige** prosjekter
- **Bærekraftige** resultater
- **Målbare** resultater
- Finansiering gjennom DDF og World Fund
  - World Fund match med DDF (100%) og med cash fra klubb (50%)
- Støtte til prosjekt/stipend
  - Match min. 15.000 USD fra "World Fund" = Min. budsjett **30.000 USD**
  - Budsjettet må økes dersom kontantandelen øker....

## Global Grants (2)

- Krav til **internasjonalt** partnerskap  
«En klubb hjemme og en ute»
- Aktivt rotarianer **engasjement**
- Tilfredsstillende krav i "Grant terms and conditions"
- Søknad i to faser
  1. "Proposal" og deretter
  2. "Application"
- Online søknader og rapportering gjør prosessen enklere og raskere

## 6 Fokusområder for Global Grants

Fredsarbeid og konflikt forebygging/-løsning

Sykdomsforebygging og –behandling

Vann og sanitær

Barne- og mødrehelse

Grunnutdanning og leseferdigheter

Økonomi- og samfunnsutvikling

Hva skjuler seg bak disse overskriftene?

## Global Grants Planlegging

- Partnere – “hjemme og ute”
- Ute-klubben er “ledende”
- Dokumentasjon av behov i lokalsamfunnet
  - Samtaler
  - Lokalkunnskap,
- Prosjektplan
  - Organsiering
  - Bærekraftige løsninger
  - Tekniske eksperter
  - Identifiser målbare resultater

TRF Seminar 2017 - D 2275 - 111

Store prosjekter gjerne over tid – rotatianere må delta i prosjekter – lokale i distriktet der det er aktuellt  
Fokus områder er etablert.se neste

## Global Grants Planlegging

- Økonomiplan
  - Budsjett
  - Finansiering
  - Konti
  - Dokumentarkivering
  - Varelager
  - Lokale lover og forskrifter

TRF Seminar 2017 - D 2275 - 112

Store prosjekter gjerne over tid – rotatianere må delta i prosjekter – lokale i distriktet der det er aktuellt  
Fokus områder er etablert.se neste

## Søknad - Oppsummering

- Målsetting (Objectives)
  - Hvor, hvorfor, hvem, ....
- Fokuserområde (Areas of Focus)
  - Et eller flere
- Prosjektdeltakere (Participants)
  - Cooperative org, partnere, rotarianere, klubber
- Budsjett (Budget)
- Finansiering (Financing)

## Søknadsprosess - Global Grants

- Prosjekt minimum USD 30.000
- World Fund gir 1:1 for DDF bruk
- 1:2 for Cash
- To stegs interaktiv søknadsprosess året rundt
- **1. PROPOSAL – forenklet**
- **2. APPLICATION – endelig søknad**
- Ligner Matching Grant

Alt på nett!

### Rotary Grant Center

Welcome to Rotary grants! As Rotary members, we contribute our skills, expertise, and resources to solve some of the world's most serious problems. From providing clean water in local communities to promoting peace worldwide, Rotary grants can bring your project ideas to life.

Use the Rotary grants tool to apply for a grant, track its progress, report on it, and search for other grants in your district.

#### Types of grants

The Rotary Foundation offers grants that support humanitarian projects, scholarships, and vocational training loans. Here's an overview.

**Global grants** support large international projects with long-term, sustainable outcomes in one or more of Rotary's areas of focus. They range from \$15,000 to \$200,000.

**District grants** fund smaller-scale, short-term projects that address immediate needs in your community or abroad.

**Packaged grants** fund up to 10 scholarships each year for students in a master's program on water and sanitation at the UNESCO-IHE Institute for Water Education in Delft, Netherlands.

#### The lifecycle of a Rotary grant

#### Grant Resources

Questions about the grant process? We're here to help. From getting your started to final steps.

[Application Supplement for Microcredit Projects](#)

[Areas of Focus Policy Statements](#)

[Conflict of Interest Policy for Program Participants](#)

[Cooperating Organization Memorandum of Understanding](#)

[Global Grant Calculator](#)

[Global Grant Lifecycle](#)

[Global Grant Monitoring and Evaluation Plan Supplement](#)

[Global Grant Scholarship Supplement](#)

[Grant Travel](#)

[Guide to Global Grants](#)

[Guidelines for Rotary Foundation-Funded Project Signage](#)

[How to Use the Grant Center](#)

## Global Grant Application

All fields are required unless noted as "optional".

### Step 1: Basic Information

Enter some basic information, and then we'll give your application a number.

What's the name of your project?

100/100 characters

What type of project are you planning?

Check all that apply. This will tell us what else we need to ask you.

- A humanitarian project**  
Address community needs and produce sustainable, measurable outcomes
- Vocational training**  
Build skills within a community by supporting a team of professionals that will travel abroad to train or learn from colleagues in the community they visit
- A scholarship**  
Fund international graduate-level study by someone seeking a career within an area of focus

Select the primary host and international contacts for this project.

Name	Club	District	Sponsor	Role
+Add Primary Contact				+Add Primary Contact

### GRANT INFORMATION

GRANT NUMBER

GRANT STATUS

LAST ACTIVITY  
04/03/2017

#### Grant Resources

Questions about the grant process? We're here to help, from getting you started to final steps.

[Application Supplement for Microcredit Projects](#)

[Areas of Focus Policy Statements](#)

[Conflict of Interest Policy for Program Participants](#)

[Cooperating Organization Memorandum of Understanding](#)

[Global Grant Calculator](#)

[Global Grant Lifecycle](#)

[Global Grant Monitoring and Evaluation Plan Supplement](#)

[Global Grant Scholarship Supplement](#)

**What type of project are you planning?**

Check all that apply. This will tell us what else we need to ask you.

- A humanitarian project**  
Address community needs and produce sustainable, measurable outcomes
- Vocational training**  
Build skills within a community by supporting a team of professionals that will travel abroad to train or learn from colleagues in the community they visit
- A scholarship**  
Fund international graduate-level study by someone seeking a career within an area of focus

**Select the primary host and international contacts for this project.**

Name	Club	District	Sponsor	Role
+Add Primary Contact <input checked="" type="checkbox"/> Notify Primary Contact				

Switch host, international contacts, and committees.

[View column](#) [Edit](#)

- Step 1: Committee Membership
- Step 2: Project Overview
- Step 3: Areas of Focus
- Step 4: Measuring Success
- Step 5: Location and Dates
- Step 6: Participants
- Step 7: Budget
- Step 8: Funding
- Step 9: Sustainability

[Finalize & Submit](#)

- Final steps
- Application Supplement for Microcredit Projects
- Areas of Focus Policy Statements
- Conflict of Interest Policy for Program Participants
- Cooperating Organization Memorandum of Understanding
- Global Grant Calculator
- Global Grant Lifecycle
- Global Grant Monitoring and Evaluation Plan Supplement
- Global Grant Scholarship Supplement
- Grant Travel
- Guide to Global Grants
- Guidelines for Rotary Foundation Funds Project Signage
- How to Use the Grant Center
- Report Supplement for Microcredit Projects
- RI Exchange Rates
- Rotary Grants Staff Contact Sheet
- Six Steps to Sustainability
- Terms and Conditions for Rotary Foundation District Grants and Global Grants
- Training Plan for Global Grants
- Vocational Training Team Inventory
- Vocational Training Team Member Application

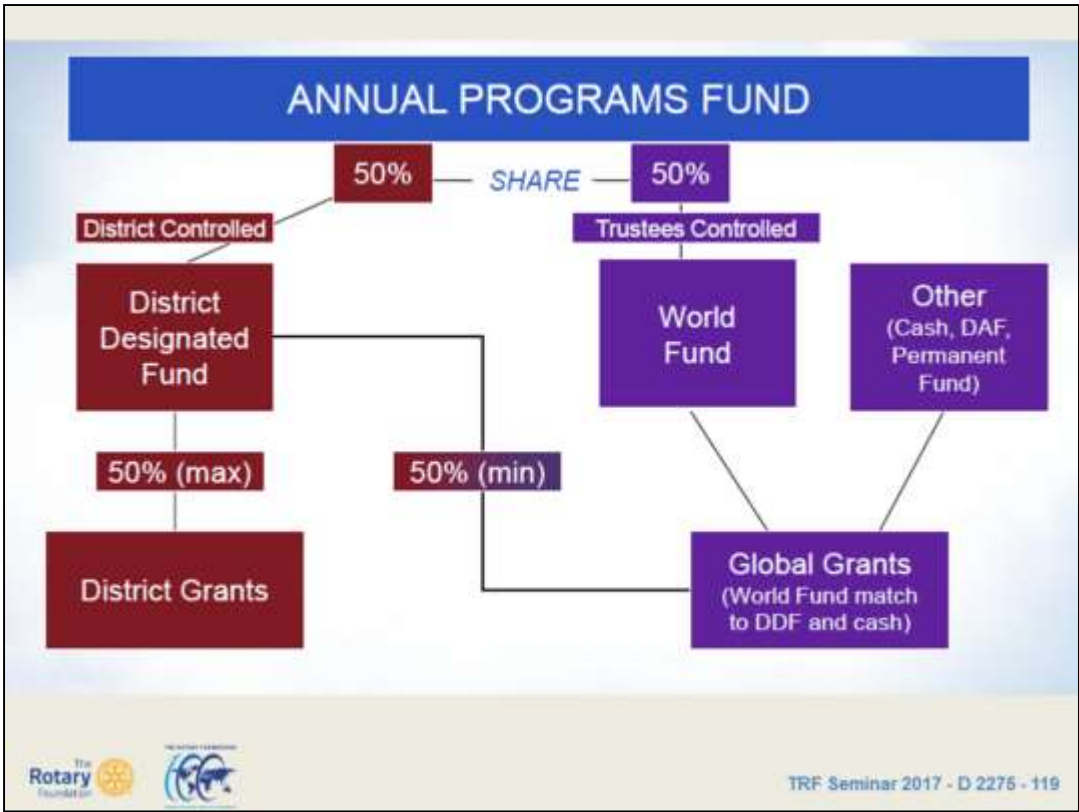

Repitisjon

## Finansieringseksempel Global Grant

Beløp i NOK	Egenfinans	World Fund Matcher
Namsos RK	5,000	
Levanger	5,000	
Skogn	5,000	
Felles aktiviteter, innsamlet	15,000	
<b>Sum kontanter</b>	<b>30,000</b>	<b>15,000 (1:2)</b>
DDF 2275	100,000	100,000 (1:1)
DDF Mottakerdistrikt	10,000	10,000 (1:1)
	<b>140,000</b>	<b>125,000</b>
<b>SUM</b>	<b>265,000</b>	

Tot ca 32,000 USD

Ca 14,900 USD

Litt for lite siden kravet er at World Fund innsats må være minimum 15,000 USD

TRF Seminar 2017 - D 2275 - 120

Regneeksempel

## Budsjettrevisjon

	Egenfinans	World Fund Matcher
Namsos RK	5,000	
Levanger	5,000	
Skogn	5,000	
Felles aktiviteter, innsamlet	15,000	
<b>Sum kontanter</b>	<b>30,000</b>	<b>15,000 (1:2)</b>
DDF 2275	120,000	120,000 (1:1)
DDF Mottakerdistrikt	10,000	10,000 (1:1)
<b>SUM</b>	<b>160,000</b>	<b>145,000</b>
<b>SUM</b>	<b>305,000</b>	

Etter en revisjon av kostnader finner prosjektgruppen at kostnadssiden er undervurdert og framlegger budsjettet over

Ca 17,000 USD, dvs. over kravet på 15,000 USD

### B. Signering og gjensidig avtale

Denne MOU er en avtale mellom Klubben og Distriktet og tilgjenglig at Klubben vil gjennomføre Effort for å sikre riktig implementering av Månedstiltaksplaner og riktig forvaltning av TRF Midlertidsmidler. Ved å signere dette dokument, samtykker klubben til å følge alle vilkår og krav beskrevet i denne MOU.

På vegne av Harstad Syd Rotaryklubb samtykker undertegnede å etterfølge alle forpliktelser og krav til denne MOU for Rotaryåret 2014-15 og vil varsle Rotary International Distrikt 2275 om enhver endring eller revisjon av Klubbens rutingsplaner og prosedyrer relatert til disse krav.

Klubbens President	
Rotaryår	2014-15
Navn	Knut Robertsen
Signatur	
Dato	

Klubbens innkommerende President	
Rotaryår	2014-15
Navn	Navn
Signatur	
Dato	

Klubbens registrerte deltakere på TRF Seminar i Distrikt 2275			
Navn	Knut Robertsen	Navn	
Rolle i klubben	President 2014-15	President E 14-15	
Deltatt	Harstad 2014	Trondheim 2014	
Sted, dato			
Sign-DRFC			

## Klubb MOU signering

### Årlig kvalifisering !

Leveres undertegnede som signerer, skanner og sender scannet elektronisk kopi til klubben.

Elektronisk «original» oppbevares hos distriktet

1. Klubbkvalifisering
2. Forpliktelser til TRF ansvarlig
3. Økonomistyringsplan
4. Bank konto krav
5. Rapportering på bruk av tildelte TRF midler
6. Dokumentarkiv
7. Rapportering om misbruk av TRF midler

# 8. DISTRICT Grants

TRF Seminar 2017 - D 2275 - 123

## District Grants

- **Distriktet** får tildelt et budsjett av DDF i forhold til det som er innbetalt 3 år tidligere .
- Både lokale og internasjonale prosjekter
- Lokale beslutninger, **DG og DRFC**
- Finansieres fra DDF – 50% (Annual Fund)

TRF Seminar 2017 - D 2275 - 124

Single block = distriktet får sum med penger i forhold til det de har betalt inn 3 år tidligere. Større andel til distriktet – DG + RF ansvarlig - Kan drive lokale prosjekter og internasjonlt. Område med flere klubber – på kryss av distrikter også- med internasjonale prosjekter  
Enkelt "blokk" stipend deles ut årlig  
Mindre aktiviteter og prosjekter  
Fondet både lokale eller internasjonale aktiviteter  
Lokale beslutninger med bredere retningslinjer

## District Grants Hovedtrekk

- Til utdannings- og humanitære prosjekter i samsvar med Rotarys formål
- Mindre/kortsiktige aktiviteter og prosjekter
- Ingen minimum budsjett
- Støtte til studier på alle nivåer, lokalt eller internasjonalt
- Lokale beslutningsprosesser etter vide retningslinjer fra TRF
- Finansiering lokalt fra klubb og fra District Designated Fund
- Krav om aktivt rotarianer engasjement
- Tilfredsstill andre krav i "Grant terms and conditions"

TRF Seminar 2017 - D 2275 - 125

Hva kan støttes?

## Eksempler på District Grants aktiviteter

- Lokale konkrete prosjekt, eks. Skateboardbane, turløype, ...
- Humanitære prosjekt
- Kunstneriske aktiviteter
- Universitetsstipend, studier i utlandet
- **GSE** (Exchange of mixed profession vocational training teams with another district)
- **RYLA**

TRF Seminar 2017 - D 2275 - 126

GSE kommer for eksempel inn i dette systemet  
-støtte kunst studenteraktiviteter etter skoletid for eksempel

## District Grants Endringer 2014-15

- **Ungdomsprogrammer**  
(ungdomsutveksling, RYLA, Rotaract, Interact, etc)
- **Bygninger** inkl. "low cost shelters"
- **Reiseutgifter** for samarbeidsorganisasjon
- TRF Grant **seminar**
- **Reise** kan bestilles lokalt (ikke RITS)

NB – Global Grants uendret

TRF Seminar 2017 - D 2275 - 127

## Støtte, søknadsprosess District Grants 2017-18

- Klubbene søker innen **15. oktober 2017**
- TRF komitéen vurderer og innstiller des/jan
- DG og DRFC søker TRF online
- Melding om tildeling til klubber i januar 2018.
- TRF leder og Distriktskasserer foretar utbetaling ila våren 2018

# District Grants - Søknad

ROTARY GRANTS – District Grants  
Distrikt 2275

## Søknad om midler fra District Grants 2016-17

Besøknads navn	Sted og dato
Prosjektets navn	Total kostnadsvurdering
Nødvendige Signaturer - 7 personer fra klubben må stå ansvarlig	
1. President	Sign
2.	Sign
3.	Sign

Etter beskrivelse av prosjektet - hva skal gjøres, hvem vil dra nytte av prosjektet.

Prosjektstart:	Prosjektstid:
Hvor mange vil dra nytte av prosjektet?	
Eventuelle nødvendige samarbeidspartnere i prosjektet. Må navngis og rolles beskrives:	
Hvor mange interaksjoner vil dette i prosjektet	
Hva skal ikke gjøres	

TRF Seminar 2017 - D 2275 - 129

Søknad er forholdsvis enkel  
Ligger på nett

# District Grants - Søknad

KOSTNADSBUDSJETT	Kr.
Direkte utgifter til materiell og kjøp av tjenester, spesifiser leverandør	
<b>SUM Prosjektutgifter (Støttegrunnlag)</b>	
Kalkulert verdi av klubbens egeninnsats/dugnad (kr 250/time) Til informasjon. Inngår ikke i støttegrunnlaget. Antall timer: _____	

FINANSIERINGSPLAN	Kr.
Støtte fra District Grant	
Klubbens egenkapital	
Annem finansiering, angi fra hvem	
<b>Sum Finansiering (skal være like Sum Kostnadsbudsjett)</b>	

Eventuelle andre opplysninger om prosjektet, hvis det er for liten plass kan eget ark benyttes.  
Her føres også inn dersom det er noen egne vedlegg til søknaden.

Sted og dato: \_\_\_\_\_

\_\_\_\_\_  
President

\_\_\_\_\_  
Prosjektleder

TRF Seminar 2017 - D 2275 - 130

## 2275 District Grants Vurderingskriterier

Kriterium	Aspekter	Karakter
Kvalifisert	Har signert MOU for 2013-15 *	JA/NEI
Innbetalt APF «Terms and conditions»	Har klubben innbetalt til APF * Følger prosjektet «Terms and conditions» * *) Hvis NEI er prosjektet ikke støtteberettiget og øvrige karakterer settes ikke. Årsak til «NEI» angis i vurderingen	JA/NEI JA/NEI
Støtter opp om Rotarys idealer og mål	I hvor stor grad prosjektet støtter opp om- og synliggjør Rotary sine idealer og mål.	0-5
Aktiv deltakelse i klubben	I hvor stor grad prosjektet er lokalt forankret i klubben og engasjerer medlemmene.	0-5
Egenkapital	Vurdert mot totalbudsjett	0-5
Prosjekt initiert av den lokale klubben	I hvor stor grad det kan sies at Rotaryklubben selv har tatt initiativet til- og driver prosjektet	0-5
Søknaden generelt	Kostnadsplan (budsjett), tidsplan, gjennomførbarhet, Helhetsinntrykk for selve søknaden.	0-5
<b>Totalkarakter</b>		<b>Snitt</b>

## District Grants 13-14 Søknader/Tildelinger

Klubb	Prosjekt	Kar	Tot Budsjett	Egen- kap	Annen inntekt	Omsøkt DG	Tildeling NOK	USD	Rapport
Bode	Arrangement for enslige, eldre hjemmesittere i Bode	4,5	34 800	6 000	12 000	16 800	25 770	4 225	OK
Kristiansund	"Vision for all" Machachi 2014	3,8	138 500	0	118 500	20 000	25 770	4 225	OK
Nidarvoll	Nidarvoll helsehus, festmiddag for beboere	4,5	7 600	2 600		5 000	5 180	850	OK
Trondhjem	Byåsen produkter, Filmprosjekt	4,0	45 000	15 000	20 000	10 000	10 370	1 700	OK
TOTALT			685 900	28 600	505 500	151 800	65 000	11 000	

Alle beløp er utbetalt til klubbene 20.06.2014

**NB - Sluttrapport innen 20.06.2016!**

TRF Seminar 2017 - D 2275 - 132

# District Grants 2014-15

## Søknader/Tildelinger

Totalt 5 søknader; Alta, Bjugn, Egge, Røros og Rørvik.

Røros trakk sin søknad. Rørvik og Bjugn omgjort til Samfunnsprosjekt.  
2 reelle søknader

Klubb	Prosjekt	Kar	Tot Budsjett	Egen- kap	Egen- innsats	Annen inntekt	Omsøkt	Innstillin g NOK	USD	RAPP
Alta	Langpasning til Afrika, Etablering av barnehage. Samarbeid med fotballklubb i Nairobi.	3,8	90 000	10 000		60 000	20 000	20 000	3 000	Delrapp
Egge	Båt til Svarttjøenna	3,8	13 750	6 750			6 750	6 750	1 000	OK Ferdig
TOTALT	Samlet	3,80	103 750	16 750	0	0	26 750	26 750	4 000	

Godkjent av TRF 13.02.15

TRF Seminar 2017 - D 2275 - 133

# District Grants 2015-16

## Søknader/Tildelinger

Opprinnelig kun 2 søknader; Kristiansund og Bodø med totalt søknadsbeløp 70.000,- av potten på ca 94.000,-

Besluttet å utlyse en andre runde øremerket RYLA

Kom inn to søknader på RYLA fra Bodø Sentrum og Stjørdal.

Klubb	Prosjekt	Kar	Tot Budsjett	Egen- kap	Egen- innsats	Annen inntekt	Omsøkt	Instilling	TILSKUDD Utbetalt
Kristiansund	Internasjonal ungdomscamp 2016	4,6	46 625	6 625		10 000	30 000	28 000	27 466,00
Bodø	ArrangemEnt for eldre, enslige	4,8	74 800	34 500			40 300	26 000	25 230,00
Bodø Sentrum	RYLA 2016	4,4	70 000	15 000		25 000	30 000	20 000	19 401,00
Stjørdal	RYLA 2016	5,0	65 000			53 000	12 000	20 000	19 401,00
TOTALT	Samlet	4,70	256 425	56 125	0	88 000	112 300	94 000	91 498

Godkjent av TRF 15.01.16 – **Sluttrapport innen våren 2018**

TRF Seminar 2017 - D 2275 - 134

# District Grants 2016-17

## Søknader/Tildelinger

Opprinnelig 4 søknader

To søknader avvist

Midler gitt til Melhus for prosjekt Gravråk og til Sortland for Rotaryparken

District Grants i RI Distrikt 2275 for rotaryåret 2016-17			Søknadsbehandling					
Klubb	Prosjekt	Kar	Tot Budsjett	Egen-kap	Annen inntekt	Omsekt	Instilling	TILSKUDD Utbetalt
Melhus	Prosjekt Gravråk	4,2	300 000	75 000	150 000	75 000	35 000	35 957,00
Sortland	Rotaryparken	4,6	47 990	5 000	5 000	37 990	35 000	35 957,00
Klubb	xxx	Avvist	For sent innkommet					
Klubb	xxx	Avvist	Kostnader allerede tatt for søknad innsendt og/eller tilsagn					
<b>TOTALT</b>	<b>Samlet</b>	<b>4,4</b>	<b>347 990</b>	<b>80 000</b>	<b>155 000</b>	<b>112 990</b>	<b>70 000</b>	<b>71 914</b>

Godkjent av TRF 16.01.17

TRF Seminar 2017 - D 2275 - 135

# District Grants 2275: 2016-17

ROTARY.ORG > My Rotary | Arne Markussen | Sign out

Grant Search English

Rotary Grant Center

Home

Apply for a Grant

My Grants

My Actions

District Qualification

Rotary Grants | My Grants

District Number: 2275 District Status: Qualified

## District Grant Application

Spending Plan Grant Approval Application Report

Complete the spending plan table and detail the activities and costs your grant will finance. Up to 20% of the total district grant can be used for administrative expenses and up to 20% can be allocated for contingencies.

**Maximum grant amount: 8411 USD**

No.	District/Club	Activity type	Activity description	Activity location	Planned amount (USD)
1.	Melhus	Community development: volunteer services	In cooperation with the University Museum at the Technical University of Trondheim (NTNU), the club will develop a 3D animation of the archaeological findings at Gravdøraen in Melhus. The site from pre-roman age has been revealed by archaeologist in Trondheim. The 3D animation will be produced by a specialized company. The club will plan, organize and will promote the project for the local community. Members of the club will be engaged in documentation of the stories behind the archaeological findings.	Norway	4200
2.	Sørliland	Community development: construction/renovation	The club plans to establish an outdoor area for the community. The area shall consist of a small sheltered area for barbecue and other outdoor activities. The club will plan, finance and build a small semi-open barbecue shelter in traditional Norwegian style. The construction phase will be carried out by the club members. The area will be open for the local community.	Norway	4206

Spending plan total: 8411

R

Export to Excel

### GRANT INFORMATION

#### GRANT NUMBER

DG1738843

#### GRANT STATUS

Approved

#### LAST ACTIVITY

16/01/2017

Print application (PDF)

#### Grant Resources

Questions about the grant process? We're here to help, from getting you started to final steps.

[District Grant Lifecycle](#)

[District Grants Scholarships Best Practices](#)

[How to Use the Grant Center](#)

[Lead Your District: Rotary Foundation Committee](#)

36

Fra distriktets "søknad" om DG.

# 2275 DDF

	Til disposisjon USD	NOK	Disponert NOK
District Grants, 2013-14	11 002	66 000	66 000
District Grants, 2014-15	7 114	44 000	28 400
District Grants, 2015-16	10 517	88 000	88 000
District Grants, 2016-17	8 411	70 000	70 000
District Grants, 2017-18	8 084	68 000	0
Disp Global Grants Polio Plus, etc	109 396	920 000	0

Disp for Global Grants!  
Bevilget USD 10,000 til Polio Plus

Program Year	Description	Amount	Balance
2014-2015	DFP - Polio Plus (2014-2015)	100 000	100 000
2015-2016	DFP - Polio Plus (2015-2016)	100 000	100 000
2016-2017	DFP - Polio Plus (2016-2017)	100 000	100 000
2017-2018	DFP - Polio Plus (2017-2018)	100 000	100 000
Total Available DDF		400 000	400 000
Total DDF Disposed		0	0
Total DDF Available		400 000	400 000

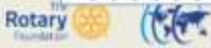

MEN situasjonen i 2275 er følgende.

Vi betaler lite inn, men vi trekker ikke ut det vi kan. MANGEL på Global Grant prosjekt.

# Global eller District Grant

## Du bestemmer

### DISTRICT

- I samsvar med Rotarys formål
- Ingen minimum budsjett
- Kortsiktige aktiviteter og prosjekter
- Støtte til studier på alle nivåer, lokalt eller internasjonalt
- Aktivt rotarianer engasjement
- Tilfredsstillende krav i "Grant terms and conditions"
- Lokale beslutningsprosesser etter vide retningslinjer fra TRF
- Finansiering lokalt – klubb og fra DDF

### GLOBAL

- Innenfor de 6 Fokusområdene
- USD 30,000 minimum budsjett
- Langsiktige bærekraftige prosjekt
- Støtte til studier på universitetsnivå
- Aktiv deltakelse fra Rotarianere
- Tilfredsstillende krav i "Grant terms and conditions"
- Målbare resultater

# 9. Prosjekteksempler

HER KAN VI GJERNE  
OPPDATERE

TRF Seminar 2017 - D 2275 - 140

Noen eksempler på store internasjonale prosjekt. Selv vårt eget MG prosjekt blir lite i forhold.

Search

Search for projects by selecting criteria from the drop-down list.

Search project(s) by:

Keyword

Search

Browse All Projects

Rotary Showcase

My Club Showcase

#### IMPACT TRACKER

Total volunteer hours

14 491 913

Hours

Number of volunteers

1 866 987

People

Total cash contributions

450 697 827

USD

Total in-kind contributions

226 382 513

USD

3,8 mrd kr

From 45361 Showcase projects

Rotary 

The Rotary  
Foundation 

TRF Seminar 2017 - D 2275 - 142

### Accessible and computer equipment

Shipment of used norwegian equipment for use in local community

1 photo

Juan Lacaze is a city in Uruguay with around 13,000 inhabitants. The unemployment rate is very high and many people live in poverty. Around 30% of all children live below the poverty line. The project is focused on sending used equipment to schools, medical centres, for blinders, hospitals and institutions caring for physically handicapped people. The equipment that will be sent to Juan Lacaze comes from a broad range of different institutions, including medical and equipment centres and hospitals. The PCs are second-hand (cleaned and checked for future use), and will be purchased from second-hand institutions. One shipment has a volume of six months collection of equipment, shipment, administrative work, and distribution. ( Several shipments is completed and planned. This is planned to be a multi-club project, we funding as we are a small club with limited resources.

100% online

Project location	Uruguay
Project dates	Start: 10 October 2012 End: 14 August 2014
	✓ This project is complete
Project category	Community, Economic and community development
Funding	Club Foundation, Rotary Grant
Project contacts	Olav Seppanen, Secretary  (contact)
Partners	Wetby, Norway (Rotary Club) Nesodden, Norway (Rotary Club) Juan L. Lacaze, Cal., Uruguay (Rotary Club)

PROJECT PHOTOS AND VIDEOS

116

Uploaded by  
**Ole Selgefred**

Juan-Luis@RC

IMPACT TRACKER

Total volunteer hours	Number of volunteers	Total cash contributions	Total in-kind contributions
<b>200</b> Hours	<b>20</b> People	<b>26 565</b> \$US	<b>1 760</b> \$US

TRF Seminar 2017 - D 2275 - 144

## Langpasing til Afrika – Alta Village

DG prosjekt, midler til

Bygging av samlingshall i Alta village –Ruai utfor Nairobi -Kenya. Målgruppen er barnehage barn og skolebarn av jenter som har startet et nytt liv etter slummen. Fotballen har fått de ut av Matahari slummen og de har gjennom Langpasing til Afrika og damelaget OGSY fått nye boforhold. Stedet er i Alta village i Ruai i Kenya.

Alta village er et bo og utdannings prosjekt av stiftelsen Langpasing til Afrika. Det bygges nå barnehage og skole på området.

## Store prosjekter i Afrika

### D 9200 – Uganda

- Services towards malnourished children; education regarding nutrition, immunization, and child spacing; training of health care workers
- Sponsored by District 1070 (England) Rotary Clubs of Kampala and Kampala West, Uganda (D-9200) in cooperation with the Mwanamugimu Nutritional Services, Makerere University Medical School, Kampala
- USD 810,880 = ca 5 mill NOK

### D9200 – Ethiopia

- Rehabilitation of non-functioning wells to serve some 152,000 rural people.
- Sponsored by the Rotary club of Addis Ababa, Ethiopia (D-9200) in cooperation with the Ethiopian National Water Resources Commission.
- USD 857,000 = ca 5 mill NOK

TRF Seminar 2017 - D 2275 - 146

Noen eksempler på store internasjonale prosjekt. Selv vårt eget MG prosjekt blir lite i forhold.

TRF Seminar 2017 - D 2275 - 147

## Bjugn Rotaryklubb

**Bygging av gapahuk - Gjølga**  
Samarbeid med Bjugn Idrettslag  
Satt opp i tilknytning til lysløype  
og stadion.

Offisiell åpning 11. januar 2015

Oppsatt på klubbdugnad, ca 10  
deltakere, 75 timer

Total kostnad 36.500

Egenkapital 8.000

Tilskudd Distr 7.000

Bjugn idrettslag 21.500

TRF Seminar 2017 - D 2275 - 148

## Bjugn Rotaryklubb

# Rørvik Rotaryklubb

## Garderobeanlegg - Ryumsjøen

Oppsetting av Toaletter og garderobe ved Ryumsjøen filuftsbad.

Ferdig finansiert, byggestart våren 2016. Selve bygget i produsert ved VGS.

Åpnet 30.08.2016

Total kostnad ca 315.000

Egenkapital	80.000
Tilskudd Distriktet	13.000
Sponsorer	ca 235.000

TRF Seminar 2017 - D 2275 - 150

# Stjørdal Rotaryklubb

## RYLA 2016

Gjennomføre RYLA etter mal fra samme arrangement høsten 2015.

Planlagt til Mai 2017 med 10-15 deltakere 20-30 år.

Total kostnad 65.000

Deltakeravgift 45.000

Tilskudd DG 20.000

TRF Seminar 2017 - D 2275 - 152

# Sortland Rotary Klubb

- Samfunnsprosjekt 2011-13
- District Grant 2016-17

GRILLKÅTE TRYSIL

Et flott og nytt parkeringsområde er blitt  
Den gamle Parken ble anlagt for 100 år  
siden (først på 1900-tallet). I dag er det  
Barne- og ungdomsaktiviteter på Sortland, og

liggende, og her inviteres et utvalg av utv. og  
og vil bli utvalgt til å være med på utvalget.

TRF Seminar 2017 - D 2275 - 153

# Trondheim International RC

## Vannprosjekt, Weisi, Ghana

TRF Seminar 2017 - D 2275 - 154

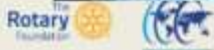

TRF Seminar 2017 - D 2275 - 155

Så en bolk med MG der jeg tar eksempel fra eget prosjekt. Da blir det mer håndfast!

**KJØR EGEN PRESENTASJON**

**Operating Equipment for Pediatric Burn Care Unit**  
by  
**Children's Burn Care Foundation of Ethiopia**

**Matching Grant Project #72186**  
for  
**Rotary Clubs and Districts of Ethiopia**  
and Norway

Applied 08.12.2009  
Approved by TRF 18 May 2010

**THE ROTARY FOUNDATION**  
of Rotary International  
1600 Sherman Avenue  
Evanston, IL 60201-2098 USA  
(815) 845-3000

**Local Sponsor:**  
Narwan Ayele (President), Project Center  
Rotary Club of Jinjira District 02 - 49112  
P.O. Box 804  
Jinjira, Ethiopia  
narwan@jgpc.com

**International Sponsor:**  
Arne Markussen, Project Center  
Rotary Club of Hordaland 12 - 19712  
Bosnengen 4  
4870 Vikeland, Norway  
arne@markussen.no

**TRF Matching Grant #72186**

See Rotary's Handbook and Handbook  
Congratulations! Your Matching Grant application, submitted by Rotary Club of Jinjira  
Ethiopia and Rotary Club of Hordaland Norway, is hereby approved. The necessary  
funds have been allocated to the project. The necessary funds have been allocated to the project.  
The necessary funds have been allocated to the project. The necessary funds have been allocated to the project.  
The necessary funds have been allocated to the project. The necessary funds have been allocated to the project.

**CHILDREN'S BURN  
CARE FOUNDATION  
ETHIOPIA**

TRF Seminar 2017 - D 2275 - 157

## GOD PLANLEGGING

Veien mot status som MG prosjekt har vært ganske lang, delvis frustrerende, men ikke minst lærerik.

Søknad sendt i desember 2009 og godkjent 18 Mai 2010.

MG prosjekt har en rekke krav til prosjektene, et av de viktigste er at prosjektet ikke skal dekke bygninger, tomter og driftsutgifter.

Legg merke til at Prosjektet vårt egentlig er et prosjekt i PROSJEKTET, dvs. klubben har plukket ut å gjennomføre anskaffelse av utstyr for en operasjonssal i Brannskadesenteret som CBCF skal etablere. I så måte finansierer vi ca 1 mill av et totalt budsjett på ca 5 mill.

I MG sammenheng er CBCF en «co operative organisation», dvs. den parten som skal stå for implementering og drift av det vi skaffer til veie.

Vårt prosjekt blir et prosjekt i prosjektet der vi i Rotary sammenheng har utpekt å bidra til en konkret del av CBCF sitt prosjekt – Å utstyre en operasjonssal med det nødvendige utstyr, et samlet budsjett på ca 130,000 dollar.

## Samarbeidende organisasjon

Childrens Burn Care Foundation Ethiopia, CBCF

TRF Seminar 2017 - D 2275 - 158

Det er liten tvil om at arbeidet til CBCF fører fram. Bildeserien viser hvordan en brannskadd gutt får livet tilbake gjennom en serie operasjoner. Nesten ikke å tro at bildene til høyre og venstre viser samme gutt.

Men tilbake til hensikten med Prosjekter og hvordan de støtter opp om Rotary's ideer.

## Vårt eget prosjekt - Resultater

Interne resultater

- Læring
- Ny giv i klubben
- Kunnskap om Rotary
- Ikke passiv "gutteklubb"
- Mer meningsfylt medlemskap
- Betydelig lettere å bli lagt merke til i lokalsamfunnet

\*\*\*\*\*

TRF Seminar 2017 - D 2275 - 169

### FJERNET

Til tross for at vi bare er i startgropa for prosjektet, ser vi allerede hvordan etableringen av prosjektet gir interne og eksterne resultater.

Kunnskap om R: Vi har fra tid til annen følt oss som banebrytende i TRF sammenheng og har måttet trenge ganske dypt inn i både regelverk og strukturer innenfor TRF/Humanitarian Grants.

Det har både vært lærerikt og ikke minst utrulig utfordrende, spesielt da innstrammingene i TRF kom for dagen samtidig som innføringen av Future Vision Plan spente kråkfot for oss en stakket stund.

Det er passerte problemer og prosjektet er tilbake på skinner om enn med noen måneders forsinkelse.

Nok sagt om vårt eget prosjekt.

Vi skal rette øynene utover i landet og internasjonalt.

# Søknad

## Matching Grant Application The Rotary Foundation (TRF)

### PROJECT DESCRIPTION

Explain how you will use the matching grant to support the humanitarian service projects of Rotary clubs and districts. Many activities are carried out by Rotary clubs and districts in order to address the needs of children and adults with disabilities. The focus of the project, service project or other humanitarian project is to provide the children and adults with disabilities with the support, resources and information they need to improve their lives. The project must be a humanitarian service project and must be carried out by a Rotary club or district.

Please provide the name of the beneficiary, the club or district, and the project, and the location of the project.

Project title: \_\_\_\_\_

Club/district: \_\_\_\_\_

State/Province: \_\_\_\_\_

Country: \_\_\_\_\_

Describe the project and the problem or need it addresses, including the methods to be used and how the project will be implemented or sustained. Provide the estimated budget for the complete funding plan.

For complete and detailed information, see [www.rotary.org](http://www.rotary.org) and the following documents and forms:

Matching Grant Process by  
Rotary Clubs and Districts of Ethiopia and Norway

Project Description  
July 2004

Prepared by  
Henrik Espersen, 32275, Norway  
Mar 5, Nov 11, 2009

This document provides additional information and steps for submitting grant applications. Complete the form and submit it to:

Rotary Foundation, 1615 North Lincoln Street, Chicago, IL 60610, USA

**Background** – The Rotary Foundation is a non-profit organization that provides humanitarian service projects to children and adults with disabilities. The organization is a member of the United Nations system and is a leader in the field of disability rights. The organization is committed to providing humanitarian service projects to children and adults with disabilities.

What are the challenges and barriers to providing humanitarian service projects to children and adults with disabilities? The organization is committed to providing humanitarian service projects to children and adults with disabilities. The organization is committed to providing humanitarian service projects to children and adults with disabilities.

How can the organization provide humanitarian service projects to children and adults with disabilities? The organization is committed to providing humanitarian service projects to children and adults with disabilities. The organization is committed to providing humanitarian service projects to children and adults with disabilities.

What are the goals of the project? The organization is committed to providing humanitarian service projects to children and adults with disabilities. The organization is committed to providing humanitarian service projects to children and adults with disabilities.

What are the expected outcomes of the project? The organization is committed to providing humanitarian service projects to children and adults with disabilities. The organization is committed to providing humanitarian service projects to children and adults with disabilities.

What are the risks of the project? The organization is committed to providing humanitarian service projects to children and adults with disabilities. The organization is committed to providing humanitarian service projects to children and adults with disabilities.

### The solution

Our innovative solution is to provide humanitarian service projects to children and adults with disabilities. The organization is committed to providing humanitarian service projects to children and adults with disabilities.

A project is a humanitarian service project. The project will be carried out by a Rotary club or district. The project will be carried out by a Rotary club or district. The project will be carried out by a Rotary club or district.

- Provide humanitarian service projects to children and adults with disabilities.
- Support humanitarian service projects to children and adults with disabilities.
- Support humanitarian service projects to children and adults with disabilities.
- Support humanitarian service projects to children and adults with disabilities.
- Support humanitarian service projects to children and adults with disabilities.

TRF has a wide network of humanitarian service projects in over 100 countries. The organization is committed to providing humanitarian service projects to children and adults with disabilities. The organization is committed to providing humanitarian service projects to children and adults with disabilities.

### Diagram

Rotary clubs and districts are encouraged to provide humanitarian service projects to children and adults with disabilities. The organization is committed to providing humanitarian service projects to children and adults with disabilities.

For complete and detailed information, see [www.rotary.org](http://www.rotary.org) and the following documents and forms:

## Prosjekt Aktiviteter Mer enn bare penger....

- ✓ Skaffe til veie midler, internt og eksternt
- ✓ Hans Petter gjennomfører foredrag i andre klubber og distrikt
- ✓ Vi besøker Jimma Central og Addis Abeba. Møte med CBCF. Se virksomheten.
  - Gjensitter til Harstad fra Ethiopia. Møte klubber.
- ✓ Kompetanse utveksling HiH – CBCF Ethiopia
  - CBCF (Einar Eriksen) foreleser i klubbene
- ✓ Web side etablert. Løpende informasjon.
- ✓ Informasjon i lokale media.
- ✓ Status- og sluttrapporter.
  - Jimma Central RC følger opp prosjektet etter fullføring.

TRF Seminar 2017 - D 2275 - 162

Raskt igjennom lista

## Gjennomførte arrangement 2010, '11 og '12

**FOTO/SALGS-UTSTILLING**  
I GALERI NORD-NORGE, lørdag 21. august - søndag 5. september  
Et utvalg av bilder og bilder av brannskadde barn i Etiopia

**TURDAG**  
I FOLKEPARKEN søndag 29. august kl 10-13  
No ned på turbanen  
uten te dronkener  
10.00 kr

**STØTTEKONSERT**  
I STORSALEN, KULTURHUSET  
torsdag 2. september kl 18.00  
Foretaksorkesteret i Nord-Norge  
Dirigert: Arne Markussen  
Solister: Alexander Rybak  
Tina Turner, Torbjørn  
10.00 kr, 20.00 kr  
SOLLETTA VÅR 2011  
For mer informasjon se TRF 11-12

**Klubbens midler - ikke fra Klubbens kasse**

Aktivere lokalsamfunnet  
Hans Petter besøker andre klubber og distrikt  
Bidrag fra øvrige klubber

TRF Seminar 2017 - D 2275 - 163

Kjører raskt igjennom noen bilder for å vise hva vi har gjort.

Vi hadde meget god pressedekning med ca 25 store og små oppslag.  
Vi regner med at ca 2000 personer kom til FP.  
Offisiell telling var 1600.

## Gudstjeneste

Vi hadde utlovet to drømmereiser til Etiopia. Trekning i sømmelige former.

The image is a collage of three video thumbnails from a TRF Seminar 2017. The top left thumbnail shows two men in dark suits on a stage; the man on the right is speaking into a microphone. The top right thumbnail shows a man in a dark suit holding a large, colorful bouquet of flowers. The bottom center thumbnail shows a man in a white shirt playing a violin. The collage includes the Rotary logo and the text 'The Rotary Foundation' in the bottom left, and 'TRF Seminar 2017 - D 2275 - 166' in the bottom right.

## Markedsføring

- Harstad Tidende – Tung annonseserie
- Plakater, ca 100 eks
- Folder i 1000 eks
- Harstad Syds hjemmeside
- UNN Intranett
- Facebook gruppe: Children's Burn Care
- Redaksjonell omtale i HT, ca 20 oppslag

TRF Seminar 2017 - D 2275 - 167

Solid markedsføring.

BackPack Foto, Soltun FHS	Lottene
Byggesystemer	Lyd & Lys Norge
Chili	Midtre-Hålogaland sivilforsvarsdistrikt
Clarion Collection	Nergård Havfiske
Diplom-Is	Norkaker
DNB	OBS
Forsvarets musikkorps Nord-Norge	Polarkonsult
Galleri Nord-Norge	Politiet
Gilde	Produsentstudie og studentene
Harstad Janitsjar	ProUt
Harstad Jeger og Fiskerforening	Rema 1000 Seljestad
Harstad Kommune	Rentex
Harstad Kulturhus	Service Nord Engros
Harstad Mottak	Sjåførene i Veolia
Harstad Tidende	Smilehullet
Harstad Sparebank	Stangnes Videregående skole
Hålogaland Ressursselskap	Staples
Inko	Sør Troms HMS
Johnsen Bil	Tine
Johnsen Bilutleie	Trastad Produkter
Jysk	Venner og familie av rotarianere
Karsten Locksen	Veolia Transport
Kirka i Harstad	
Rokkens Mat v.	Vitus Apotek

TRF Seminar 2017 - D 2275 - 168

Ikke mulig uten disse

# Omtale, presentasjon

TRF Seminar 2017 - D 2275 - 169

# Prosjekt markedsføring

## Rotary i Harstad hjelper brannskadde barn i Etiopia

Etter en lang og ubehagelig reise fra Harstad til Oslo, møter vi Rotarypresident Wang og Rotary i Harstad. De har vært på et møte i Harstad og har vært på et møte i Harstad. De har vært på et møte i Harstad og har vært på et møte i Harstad.

Rotary i Harstad har vært på et møte i Harstad og har vært på et møte i Harstad. De har vært på et møte i Harstad og har vært på et møte i Harstad.

Rotary i Harstad har vært på et møte i Harstad og har vært på et møte i Harstad. De har vært på et møte i Harstad og har vært på et møte i Harstad.

Rotary i Harstad har vært på et møte i Harstad og har vært på et møte i Harstad. De har vært på et møte i Harstad og har vært på et møte i Harstad.

Rotary i Harstad har vært på et møte i Harstad og har vært på et møte i Harstad. De har vært på et møte i Harstad og har vært på et møte i Harstad.

Rotary Light for Hope  
Prosjekt for barn og ungdom i Norge

### HJELP TIL BRANNSKADDE BARN I ETIOPIA

Rotary i Harstad har vært på et møte i Harstad og har vært på et møte i Harstad. De har vært på et møte i Harstad og har vært på et møte i Harstad.

Oslo  
3. November  
2014

TRF Seminar 2017 - D 2275 - 171

Hadde gleden av å kunne fortelle RI president Wang om Harstad prosjektet.  
Artikkel i Rotary Norden

# Prosjekt markedsføring

Fra Distriktskonferansen i Harstad september 2017. Dr. Einar forteller om sluttresultat.

# Sluttrapport Desember 2016

Dear Rotarians Wondafrash and Markussen,

Thank you for submitting the final report regarding **Matching Grant #72186**, to help provide the necessary equipment for a modern operating room as well as to establish networking between Norwegian centers and Ethiopian professionals at Myungsung Christian Medical Centre in Addis Ababa, Ethiopia. Your cooperation in fulfilling this requirement is greatly appreciated. As all required information has been included, the Foundation will mark the file as closed.

Best Regards,

Azalea Lopez

*On Behalf of*

Renee Reiling

.....  
Azalea Lopez

Work-Study Student | Rotary Grants

Tel: +1.847.866.3194

The  
**Rotary**  
Foundation

TRF Seminar 2017 - D 2275 - 173

# 10. VTT – Vocational Training Teams

TRF Seminar 2017 - D 2275 - 174

# Vocational Training Teams

- Gruppe av profesjonelle
  - Lære selv
  - Opplæring av profesjonelle i andre land
- Formål å styrke profesjonalitet og kunnskap

## Vocational Training Team (VTT)

- Kan gjennomføres som District Grant og Global Grant
- Team støttet av District Grant kan ligne på Group Study Exchange (GSE)
- Global Grant støttede team – innen ett av fokusområdene
- Reiser ut for å løse oppgaver eller å lære
- Ta imot gruppe / gi opplæring
- Krav: minst 3 - ingen øvre grense, relevant kompetanse, ingen aldersgrense

## VTT Finansiering

- Global grants
- District grants

Kan med fordel kobles mot et Global eller District prosjekt

- Alta prosjektet
- Children's Burn Care
- Kristiansund
- Trondheim Int

TRF Seminar 2017 - D 2275 - 177

# 11. Scholarships (Stipend)

TRF Seminar 2017 - D 2275 - 178

## Scholarships (Stipend)

- Stipend kan ytes gjennom
  - Global grants
  - District grants

TRF Seminar 2017 - D 2275 - 179

## Global Grant Stipend

- På universitetsnivå
- Varighet 1-4 år
- I tråd med Fokusområdene
- Bærekraftig og målbare
- Sponsor i vertsland og hjemland
- \$30,000 minimum budsjett

## District Grant Stipend

- Større fleksibilitet
  - På flere utdanningsnivå fra videregående til universitet
  - Lokalt eller internasjonalt
  - Varierende varighet
  - Varierende fag/område
  - Kostnader
- Avgøres og styres av distriktet

# 12. Kvalifisering

TRF Seminar 2017 - D 2275 - 182

## Kvalifisering

- **Distrikt og klubber** må kvalifiseres for å kunne søke om å få støtte fra TRF til Grant prosjekter
- Skal gi sikker legal og finansiell forvaltning og kontroll av prosjektene
- Kvalifikasjonsprosessen er «enkel»
- Distriktene får opplæring, blir kvalifisert og skal kvalifisere klubber

TRF Seminar 2017 - D 2275 - 183

## Kvalifisering Distrikt

- Distriktene opplæres for å kvalifisere klubbene
- Distriktet er ansvarlig for kvalifisering av klubber

### **Hensikt**

Sikre juridisk,  
finansiell og  
administrativ  
gjennomføringsevne

TRF Seminar 2017 - D 2275 - 184

Distrikt og klubber skal kvalifiseres opplæring - RF Distrikt ansvarlig skal drive opplæring ( etter at vi har blitt kurset)  
KIS – Keep it simpel and stupid.

## Distrikt MOU

1. Distriktets kvalifisering - 3 personer, årlig
2. Organisering
3. Klubb kvalifisering
4. Økonomistyring
5. Årsregnskap og revisjon
6. Krav til bankkonti
7. Rapportering
8. Arkivering/dokument oppbevaring
9. Håndtering av brudd på regler og forskrifter

District Qualification  
Memorandum of Understanding  
MOU

# District Qualification Memorandum of Understanding (MOU)

## District Qualification

### Current District Officers

Role	Name	Term Start Date	Term End Date	MOU Status
DG	Helge Schjølberg	01/07/2016	30/06/2017	Approved 22/09/2015
DGE	Toralf Pedersen	01/07/2016	30/06/2017	Approved 20/06/2016
DRFC	Arne Markussen	01/07/2016	30/06/2017	Approved 14/07/2016

1. District Qualification
2. District Officer Responsibilities
3. Club Qualification
4. Financial Management Plan
5. Annual Financial Assessment
6. Bank Account Requirements
7. Report on Use of Grant Funds
8. Document Retention
9. Method for Reporting and Resolving Misuse of Grant Funds

TRF Seminar 2017 - D 2275 - 186

# Kvalifisering av klubbene

- Klubber må være kvalifisert for å søke om Global Grant TRF krav
- Distriktet har bestemt at klubbene også må være kvalifisert for å søke om District Grants
- For å bli kvalifisert må klubben:
  - En representant for klubben må delta på TRF Seminar
  - Lese gjennom, godta og implementere **Klubb MOU "Club Qualification Memorandum of Understanding"** President og innkommende president skal signere på dokumentet
  - Samtykke i retningslinjer fra distriktet

TRF Seminar 2017 - D 2275 - 187

## Klubb MOU

1. Klubbkvalifisering, Seminar og MOU
2. Forpliktelser for TRF ansvarlig
3. Plan for økonomistyring og kontroll
4. Krav til bankkonti
5. Rapportering på bruk av tildelte TRF midler
6. Dokumentasjon / arkivering
7. Rapportering om misbruk av TRF midler

Kvalifisering gjelder for et år og fornyes årlig

Club Qualification  
Memorandum of  
Understanding  
MOU

TRF Seminar 2017 - D 2275 - 188

# 13. Forskrifter, Distrikt

TRF Seminar 2017 - D 2275 - 189

## Distriktets kvalifisering

Tre personer skal hvert år gjennomgå online kvalifisering.

- DG (Distriktsguvernøren),
- DGE (Innkommende distriktsguvernør) og
- DRFC (Leder av Distriktets TRF-komite).

Frist for kvalifisering må være i tråd med TRFs til enhver tid gjeldende retningslinjer.

TRF Seminar 2017 - D 2275 - 190

## Organisering TRF området i distriktet

TRF-komiteén ledes av DRFC og har følgende funksjoner:

- **DRFC, leder** Inger-Ruthgerda Wellendorf, Stjørdal
- **Grants/tilskudd** xxx
- **Fundraising/Polio Plus** xxx
- **Tilsyn/kontroll** Lars Myraune, Frosta

Distrikt 2275 kan ved behov opprette egne underkomiteer utover dette.

Distriktet har gitt DRFC fullmakt til å sette sammen TRF komiteén.

**BILDER?**

TRF Seminar 2017 - D 2275 - 191

## Kvalifisering av klubbene

Klubbene må være kvalifisert for å kunne motta alle typer tilskudd: "District Grants" og "Global Grants»

DRFC ansvarlig for å gjennomføre opplæring og kvalifisering av klubbene.  
Det forventes i utgangspunkt at alle klubber deltar.  
Kvalifisering = Seminar + signert Klubb MOU

*D2275:*

*Det kreves kun kvalifisering av klubber som ønsker å søke Tilskudd/Grants, men distriktet ønsker at så mange som mulig kvalifiseres.*

*Kvalifisering gjennomføres i hovedsak på PETS .*

TRF Seminar 2017 - D 2275 - 192

## Bank-konti

### **Distriktets Hovedkonto for TRF**

Mottak og disponering av TRF midler for hele distriktet.

Innsyns-, registrerings- og godkjenningsrett :

- DRFC - Distriktets kasserer

Utbetalinger godkjennes av begge ovennevnte.

### **Klubbkonto**

Separat konto for hvert District Grant prosjekt i klubbens navn.

Kontoavtalen signeres av to av klubbens Rotary-medlemmer i fellesskap, som også disponerer kontoen i fellesskap.

Konto for **Global Grant** prosjekter etableres i mottakerlandet.

Legg merke til krav om DG konto i klubbene

## Retningslinjer DG og GG i D2275

### Forslag til retningslinjer for TRFs Global Grants i distrikt 2275

- A. Distriktets DDF (District Designated Fund) blir i første rekke gitt til distriktets egne Global Grant prosjekter, men kan også brukes for eventuell overføring til Polo Plus eller Peace Fellows.
- B. TRF Global Grants forbeholdes prosjekt der det er aktiv deltakelse av en eller flere klubber fra vårt distrikt. Klubben/klubbene må normalt selv bidra før distriktet går inn med DDF-midler.
- C. Alle klubber som søker om TRF Global Grant må være kvalifisert.
- D. Alle klubber som i løpet av de siste 12 måneder har sendt bidrag til APF (Annual Programs Fund) kan søke om TRF Global Grant.**
- E. Klubber kan som unntak fra punkt A og etter søknad delta i prosjekt som er initiert i andre distrikter forutsatt at dette er i tråd med retningslinjene for Global Grants.
- F. Distriktet kan ikke starte mer enn ett Global Grant prosjekt som distriktsprosjekt hvert år.
- G. Distriktet kan i tillegg til det som er angitt i punkt F starte Global Grant prosjekt hvis finansieringen skjer fra andre organisasjoner, for eksempel strategiske partnere eller Action Groups. Men skal da være uten kostnad for distriktet og skal ikke belastes distriktets DDF.

### Retningslinjer for TRF District Grants i distrikt 2275

- A. Formålet er at så mange som mulig av distriktets klubber engasjerer seg i prosjekter, og prosjektene må være i tråd med Rotarys grunnleggende ideer.
- B. Det kan søkes om støtte til både lokale og internasjonale prosjekter. Hvis det søkes om mer enn det distriktet har til rådighet, vil lokale prosjekter normalt bli prioritert.
- C. Søknad om District Grant sendes på fastsatt skjema til TRF-ansvarlig innen 15. november i det året søknaden gjelder for. Ved eventuell endring av tidsfrist skal informasjon sendes til alle klubber i distriktet.
- D. Klubben må selv bidra økonomisk til prosjektet.
- E. Samarbeidspartnere kan delta i prosjektet, men deres økonomiske bidrag regnes ikke med som klubbinnvakt.
- F. Klubbens District Grant skal være avsluttet i løpet av 2 år (24 måneder) og projektrapporter skal sendes slik:**
  - a. Sluttrapport med kortfattet prosjektregnskap skal sendes distriktet senest 2 måneder etter avsluttet prosjekt.**
  - b. Delrapport /framdriftsrapport skal sendes distriktet innen 12 måneder etter utbetaling av prosjektmidler, dersom prosjektet ikke er avsluttet.
  - c. Dersom prosjektet ikke er avsluttet innen to år etter utbetaling, må prosjektmidlene betales tilbake til distriktet.**
- H. Dersom klubben ikke har brukt opp de tildelte prosjektmidlene fra District Grant, skal resterende returneres distriktet.
- I. Alle klubber som søker om District Grant må være sertifisert/kvalifisert.
- J. Alle klubber som har innbetalt til Annual fund i løpet av de siste 12 måneder, kan søke om District Grant.

Oppdatert Feb 2016

TRF Seminar 2017 - D 2275 - 194

APF = AF

Rapportering Senest 24 mnd etter mottak av midler.

HÅNDBOK  
The Rotary Foundation

---

*Håndboken er utarbeidet av DRFC i de seks norske distrikter*

*Revidert Februar 2017*

TRF Seminar 2017 - D 2275 - 195

# 14. Klubbene – Forskrift, organisering

TRF Seminar 2017 - D 2275 - 196

### B. Signering og gjensidig avtale

Denne MOU er en avtale mellom Klubben og Distriktet og tilgjengelig til Klubben til gjensidig bruk for å sikre riktig implementering av Månedstiltaksplaner og riktig forvaltning av TRF Midlertidsmidler. Ved å signere dette dokument, samtykker klubben til å følge alle vilkår og krav beskrevet i denne MOU.

På vegne av Harstad Syd Rotaryklubb samtykker undertegnede å etterfølge alle forpliktelser og krav til denne MOU for Rotaryåret 2014-15 og vil varsle Rotary International Distrikt 2275 om enhver endring eller revisjon av Klubbens rutingsplaner og prosedyrer relatert til disse krav.

Klubbens President	
Rotaryår	2014-15
Navn	Knut Robertsen
Signatur	
Dato	

Klubbens ansvarende President	
Rotaryår	2014-15
Navn	Navn
Signatur	
Dato	

Klubbens registrerte deltakere på TRF Seminar i Distrikt 2275			
Navn	Knut Robertsen	Navn	
Rolle i klubben	President 2014-15	President E 14-15	
Deltatt	Harstad 2014	Trondheim 2014	
Sted, dato			
Sign-DRFC			

## Klubb MOU signering

### Årlig kvalifisering !

Leveres undertegnede som signerer, skanner og sender scannet elektronisk kopi til klubben.

Elektronisk «original» oppbevares hos distriktet

1. Klubbkvalifisering
2. Forpliktelser til TRF ansvarlig
3. Økonomistyringsplan
4. Bank konto krav
5. Rapportering på bruk av tildelte TRF midler
6. Dokumentarkiv
7. Rapportering om misbruk av TRF midler

## Klubb sertifisering

For å motta tilskudd (Global og District):

- Minst et klubbmedlem på «TRF seminar», signere MOU
- Årlig kvalifisering
- Klubben er ansvarlig for tildelte midler og påse at alle regler overholdes
- Klubben må la seg «revidere»

TRF Seminar 2017 - D 2275 - 198

Det er vel ikke bare å signere MOU'et, det er også nødvendig å vite hva en signerer på.

## Økonomi - Arkivering

- Folio konto
- Ikke finansielle investeringer
- Renter dokumenters og brukes til prosjektet eller returneres TRF
- Hvert TRF prosjekt skal ha egen konto lydende på prosjektnavn
- Bilag skal arkiveres og være tilgjengelig
- Regnskapsbilag oppbevares i min. 5 år (10 år i Norge)
- Prosjektdokumentasjon, faktura, bilag, m.m. arkiveres
- Det er **null toleranse** mot Misbruk av midler

## RAPPORTERING

### **Samfunnsprosjekt**

Klubben ansvarlig for rapportering  
Utbetaling etter godkjent rapport

### **District Grants**

Klubben ansvarlig for rapportering  
Delrapport innen 30.06  
Sluttrapport innen 24 mnd fra utbetaling  
Distriktet (DRFC) ansvarlig overfor TRF

### **Global Grants**

Klubben og ansvarlig for rapportering direkte overfor TRF  
DRFC signerer rapporter  
Delrapport hvert år  
Sluttrapport

TRF Seminar 2017 - D 2275 - 200

OPPSUMMERING Rapportering

# Terms and conditions

ENGLISH (EN)

## TERMS AND CONDITIONS FOR ROTARY FOUNDATION DISTRICT GRANTS AND GLOBAL GRANTS

For grants awarded after 1 July 2013.

The Rotary Foundation (TRF) may modify the terms and conditions of the grant at any time. Updates can be found on [www.rotary.org/grants](http://www.rotary.org/grants) or requested from [Rotary grants staff](#). Terms and conditions for packaged grants may be found on the website.

### I. WHAT WE FUND

The Rotary Foundation funds district grants and global grants. District grants are block grants to districts that

TRF Seminar 2017 - D 2275 - 201

Viktig

	<b>ROTARY GRANTS – District Grants</b> <b>RAPPORTSKJEMA - Distrikt 2275</b>
<b>PROSJEKTRAPPORT</b>	
<p>Rapporten sendes inn avsluttet eller avsluttet prosjekt. Hvis prosjektet ikke er avsluttet innen 1 juli samme retargle som budsjett er avsluttet, skal det sendes delrapport. Multrapport sendes etter avsluttet prosjekt. Hvis prosjektet ikke er avsluttet innen 30.09 (for søknadsgrupper som rapporteringsordbær) skal ikke budsjett tilkallebeholdes.</p>	
<b>Distriktnavn</b>	Delrapport eller Multrapport. Periode: 2011-1-0
<b>Prosjektnavn</b>	Total budsjettsummen
(År som kort beskrivelse av prosjektet, hvem er målgruppen og hvilken effekt prosjektet har hatt)	
<b>Viktig Prosjektnot</b>	<b>Ikke viktig Prosjektnot</b>
Hvor mange har blitt lytte av prosjektet.	
Eventuelle spesielle samarbeidspartnere i prosjektet, navn og roller beskrives.	
Hvor mange relasjoner har deltatt i prosjektet.	
Hva har blitt gjort.	
<small>2011 – RAPPORT og Distrikt 2275</small>	
<small>Side 1 av 2</small>	

	<b>ROTARY GRANTS – District Grants</b> <b>RAPPORTSKJEMA - Distrikt 2275</b>
<b>PROSJEKTGRUPP</b>	
Direkte utgifter til material og kjøp av tjenester, spesialist, honorar etc.	NOK
<b>SUM Prosjektutgifter</b>	
<b>FINANSIERING</b>	
Gjette fra Distrikt Grant	NOK
Klubbers egenkapital	
Annen Finansiering, angitt fra hvem	
<b>Total Finansiering (skal være like som Prosjektutgifter)</b>	
Eventuelle andre opplysninger om prosjektet, hvis det er for å se hva som kan gjøres.	
Her lates også inn dersom det er noen spesielle tilbakemeldinger.	
Ved å underskrive denne rapporten bekrefter jeg at det medtatte budsjett er korrekt i samsvar med prosjektbudsjettet og trill med Rotary Foundationens prinsipper og utvalgte prosjekter er korrekte.	
Underskrifter for alle utgifter beholder i minst tre år for eventuell revisjon.	
Dato og Signatur: _____	
_____ President	_____ Prosjektleder
<small>2011 – RAPPORT og Distrikt 2275</small>	
<small>Side 1 av 2</small>	

**TRF Seminar 2017 - D 2275 - 202**

OPPSUMMERING Rapportering  
 Rapportskjema Samfunnsprosjekter ser nesten lik ut.  
 Begge ligger på distriktets hjemmeside.

# 15. Planer – Nye prosjekt ?

TRF Seminar 2017 - D 2275 - 203

## Plan 2017-18

- TRF 100 års jubileum, markeringer**
- TRF Seminar – Grants Seminar**  
Nødvendig for kvalifisering av klubber, MOU signering
  - Integrert del av PETS
  - Andre etter behov og kapasitet (Presidentforum)
- Økning av innbetaling til AF og EPN, informasjon**
  - Nettside RI mål 100 USD
  - E-post
  - DG's klubbesøk
- District Grants, søknadsfrist 15. oktober**
- Samfunnsprosjekter** (vedtatt budsjett 30.000,-)  
Søknadsfrist **1. desember**
- Løpende prosjektveiledning, spesielt Global Grants**

TRF Seminar 2017 - D 2275 - 204

## Årshjul TRF komité

September	Utllysning av District Grants, Samfunnsprosjekt
<b>15.10</b>	Søknadsfrist District Grants
Oktober	Promotering Avtalegiro
November	Deltakelse Sone TRF-seminar (ny DFRC)
<b>01.12</b>	Søknadsfrist Samfunnsprosjekt
Des/Jan	Behandling av søknader DG og SAMF
Januar	Tildelinger begge tilskuddordninger
Mars-April	TRF Seminar på PETS
April-Mai	Fokus på innbetaling til TRF, kontakte klubber
6 g pr år	DRFC Forum

## MÅL TRF komité 2017-18

- Alle klubbene har minimum et prosjekt gående
- Innbetaling til TRF (AF og Polio Plus) blir mer enn USD 100 pr. person
- Alle ledige midler til District Grant (USD 8411,- NOK ca 72.000,-) disponeres
- Midler til Samfunnsprosjekter (30.000,-) brukes
- To nye Global Grant etableres
- Arrangementer for TRF 100 år i mange klubber

# 2275 DDF

	Til disposisjon USD	NOK	Disponert NOK
District Grants, 2013-14	11 002	66 000	66 000
District Grants, 2014-15	7 114	44 000	28 400
District Grants, 2015-16	10 517	88 000	88 000
District Grants, 2016-17	8 411	70 000	70 000
District Grants, 2017-18	8 084	68 000	0
Disp Global Grants Polio Plus, etc	109 396	920 000	0

Disp for Global Grants!  
Bevilget USD 10,000 til Polio Plus

Program Year	Description	Amount	Balance
2016-2017	Initial DDF Allocation	920 000	920 000
2016-2017	Global Grants Polio Plus	(109 396)	810 604
2016-2017	District Grants	(68 000)	742 604
2016-2017	Other Grants	(10 000)	732 604
2016-2017	Other Disbursements	(10 000)	722 604
2016-2017	Other Disbursements	(10 000)	712 604
2016-2017	Other Disbursements	(10 000)	702 604
2016-2017	Other Disbursements	(10 000)	692 604
2016-2017	Other Disbursements	(10 000)	682 604
2016-2017	Other Disbursements	(10 000)	672 604
2016-2017	Other Disbursements	(10 000)	662 604
2016-2017	Other Disbursements	(10 000)	652 604
2016-2017	Other Disbursements	(10 000)	642 604
2016-2017	Other Disbursements	(10 000)	632 604
2016-2017	Other Disbursements	(10 000)	622 604
2016-2017	Other Disbursements	(10 000)	612 604
2016-2017	Other Disbursements	(10 000)	602 604
2016-2017	Other Disbursements	(10 000)	592 604
2016-2017	Other Disbursements	(10 000)	582 604
2016-2017	Other Disbursements	(10 000)	572 604
2016-2017	Other Disbursements	(10 000)	562 604
2016-2017	Other Disbursements	(10 000)	552 604
2016-2017	Other Disbursements	(10 000)	542 604
2016-2017	Other Disbursements	(10 000)	532 604
2016-2017	Other Disbursements	(10 000)	522 604
2016-2017	Other Disbursements	(10 000)	512 604
2016-2017	Other Disbursements	(10 000)	502 604
2016-2017	Other Disbursements	(10 000)	492 604
2016-2017	Other Disbursements	(10 000)	482 604
2016-2017	Other Disbursements	(10 000)	472 604
2016-2017	Other Disbursements	(10 000)	462 604
2016-2017	Other Disbursements	(10 000)	452 604
2016-2017	Other Disbursements	(10 000)	442 604
2016-2017	Other Disbursements	(10 000)	432 604
2016-2017	Other Disbursements	(10 000)	422 604
2016-2017	Other Disbursements	(10 000)	412 604
2016-2017	Other Disbursements	(10 000)	402 604
2016-2017	Other Disbursements	(10 000)	392 604
2016-2017	Other Disbursements	(10 000)	382 604
2016-2017	Other Disbursements	(10 000)	372 604
2016-2017	Other Disbursements	(10 000)	362 604
2016-2017	Other Disbursements	(10 000)	352 604
2016-2017	Other Disbursements	(10 000)	342 604
2016-2017	Other Disbursements	(10 000)	332 604
2016-2017	Other Disbursements	(10 000)	322 604
2016-2017	Other Disbursements	(10 000)	312 604
2016-2017	Other Disbursements	(10 000)	302 604
2016-2017	Other Disbursements	(10 000)	292 604
2016-2017	Other Disbursements	(10 000)	282 604
2016-2017	Other Disbursements	(10 000)	272 604
2016-2017	Other Disbursements	(10 000)	262 604
2016-2017	Other Disbursements	(10 000)	252 604
2016-2017	Other Disbursements	(10 000)	242 604
2016-2017	Other Disbursements	(10 000)	232 604
2016-2017	Other Disbursements	(10 000)	222 604
2016-2017	Other Disbursements	(10 000)	212 604
2016-2017	Other Disbursements	(10 000)	202 604
2016-2017	Other Disbursements	(10 000)	192 604
2016-2017	Other Disbursements	(10 000)	182 604
2016-2017	Other Disbursements	(10 000)	172 604
2016-2017	Other Disbursements	(10 000)	162 604
2016-2017	Other Disbursements	(10 000)	152 604
2016-2017	Other Disbursements	(10 000)	142 604
2016-2017	Other Disbursements	(10 000)	132 604
2016-2017	Other Disbursements	(10 000)	122 604
2016-2017	Other Disbursements	(10 000)	112 604
2016-2017	Other Disbursements	(10 000)	102 604
2016-2017	Other Disbursements	(10 000)	92 604
2016-2017	Other Disbursements	(10 000)	82 604
2016-2017	Other Disbursements	(10 000)	72 604
2016-2017	Other Disbursements	(10 000)	62 604
2016-2017	Other Disbursements	(10 000)	52 604
2016-2017	Other Disbursements	(10 000)	42 604
2016-2017	Other Disbursements	(10 000)	32 604
2016-2017	Other Disbursements	(10 000)	22 604
2016-2017	Other Disbursements	(10 000)	12 604
2016-2017	Other Disbursements	(10 000)	2 604
2016-2017	Other Disbursements	(10 000)	0

MEN situasjonen i 2275 er følgende.

Vi betaler lite inn, men vi trekker ikke ut det vi kan. MANGEL på Global Grant prosjekt.

D2275 sitt «største problem» er mangel på prosjekter.....

Hvordan skal vi få opp aktiviteten i klubbene mht prosjekter ?

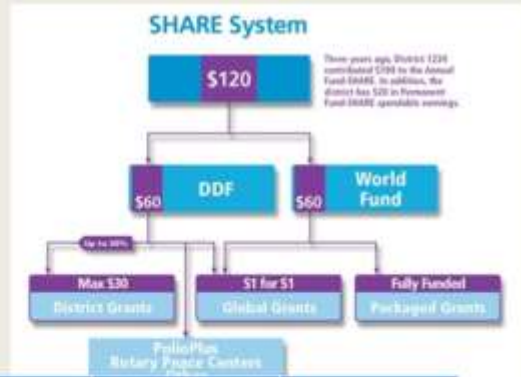

	Til disposisjon USD	NOK	Disponert NOK
District Grants, 2013-14	11 002	66 000	66 000
District Grants, 2014-15	7 114	44 000	28 400
District Grants, 2015-16	10 517	88 000	88 000
District Grants, 2016-17	8 411	70 000	70 000
District Grants, 2017-18	8 084	68 000	0
Disp Global Grants Polio Plus, etc	109 396	920 000	0

REVIDERES ?

## Mulige Global Grants

- **Alta**  
Alta Village. "Langpasning til Afrika"  
Kenya.
- **Trondheim Int.**  
Vann, Weisi Ghana
- **Harstad**  
Videre samarbeid med Childrens Burn &  
Wound Care Foundation, VTT, Vocational  
Training Team, Utstyr, m.m. Samarbeid  
på tvers flere district og klubber?

TRF Seminar 2017 - D 2275 - 209

REVIDERES

## Mulige Global Grants

- **Namsos**  
"Lene Marie for rent vann" Kenya og Liberia
- **Tromsøst**  
Utdanning og fritidsprosjekt i slummen i Port Elizabeth, Sør-Afrika.
- .... Og mange flere idéer.

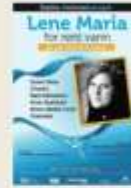

## Hva kan Distriktet bidra med ?

I forhold til Prosjektarbeid generelt....

I forhold til innbetaling til TRF....

I forhold til søknader om tilskudd fra TRF.....

**Inger-Ruthgerda Wellendorf**

DRFC District 2275

911 22 101 – [drfc.2275@rotary.no](mailto:drfc.2275@rotary.no)

[ruthgerda@hotmail.com](mailto:ruthgerda@hotmail.com)

[d2275.rotary.no](http://d2275.rotary.no)

TRF Seminar 2017 - D 2275 - 211

Start aldri et prosjekt uten at alle resurser er tilgjengelige

TRF Seminar 2017 - D 2275 - 212

# THE ROTARY FOUNDATION

YEARS OF DOING GOOD IN THE WORLD

[TRF 100.mp4](#)

TRF Seminar 2017 - D 2275 - 213

Slutt  
Takk for oss!

TRF Seminar 2017 - D 2275 - 214